Купить квартиру за 4 388 820 рублей на ул Шидловского, 26

Воронежская область, Городской округ Воронеж, Воронеж, ул Шидловского, 26

4 388 820 Р
115 495Р за м^2

38.00 м^2	19.40 м^2	10.00 м^2	15 из 17
Общая	Жилая	Кухня	Этаж

Квартира: 1 к 38,60 кв.м., 15 этаж в комплексе Озерки, 4 очередь, корп.50, сдача: 2кв. , этажей: 17, адрес Воронеж г., Шидловского ул., д. 26, Застройщик: ВЫБОР. Жилой квартал расположен в Левобережном районе на ул. Ильюшина. Выезд на Ростовскую развязку, связывающую трассу федерального назначения М4 Дон , ул. Димитрова и ул. Изыскателей. Выезд на ул. Новосибирская (движение на о.п. Машмет) и ул. Лебедева (движение на Ленинский пр-т, выезд на Вогрэсовский мост). Возведение домов осуществляется с применением передовых строительных материалов и 100% отделкой высокого качества. Вентилируемый фасад, повышенная тепло- и звукоизоляция. Собственная инфраструктура: - 2 детских сада (один из которых уже сдан и успешно работает); - двухэтажный магазин; - ведется строительство школы; - предусмотрено строительство поликлиники, аптеки, торгово-развлекательного центра, фитнес-центра, ресторана, торговых и офисных помещений, объектов сферы услуг. Территория комплекса будет благоустроенна. Предусмотрены зоны отдыха, спортивные и детские площадки из высококачественных материалов, озеленение территории. Предусмотрены наземные и подземные паркинги. В шаговой доступности находятся: детские сады 112, 130, магазины, почтовое отделение 72, АЗС. В транспортной доступности (515 минут): детские сады комбинированного ...

0 с 25.07.2025, обновлен 25.07.2025

Продавец: Собственник

Телефон: +79830632102

Характеристики

Количество комнат	1	Тип дома	панельный
Этаж	15	Этажей всего	17
Площадь жилая	19.40 кв. м	Площадь кухни	10.00 кв. м
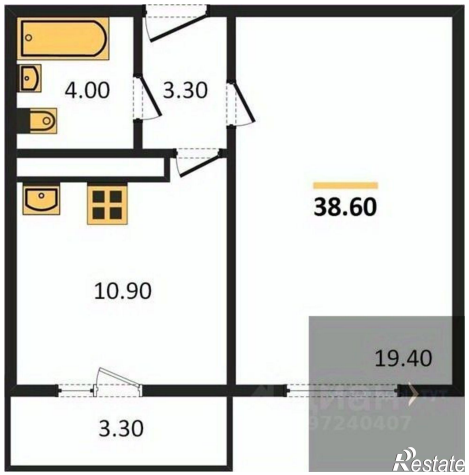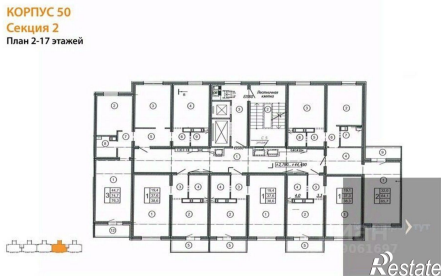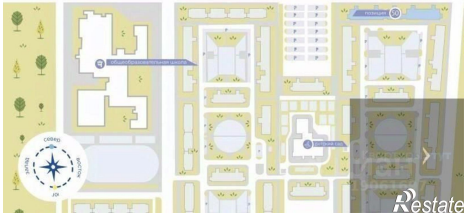
https://voronezh.restate.ru/obj/prodazha-odnokomnatnoy-novostroiki-ul-shidlovskogo-26-114561944/