Купить дачу, дом, коттедж за 3 200 000 рублей на Пожарный проезд, 3

Воронежская область, Городской округ Воронеж, Воронеж, Пожарный проезд, 3

3 200 000 Р
45 714Р за м^2

70.00 м^2	44.00 м^2	6.00 м^2
Общая	Жилая	Кухня

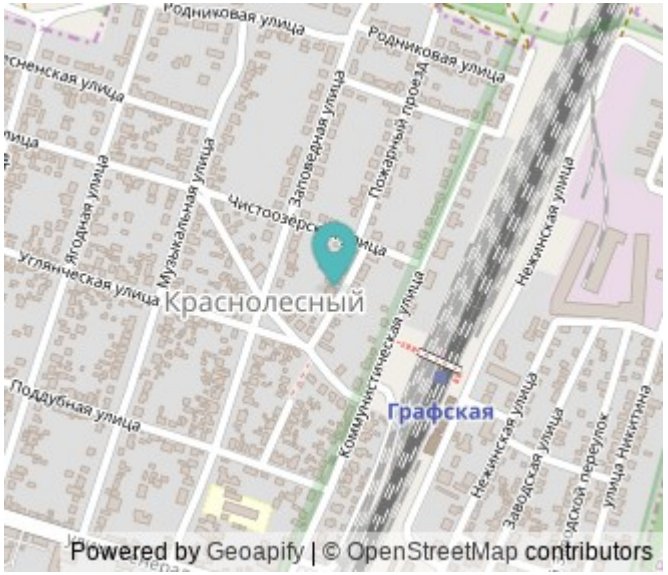

Подходит под ипотеку.Помощь в одобрении.Продаётся 1/2 часть дома в центре п.Краснолесный.Дом с высоким цоколем, в котором расположено несколько хозяйственных помещений.Всего три спальни,гостинная,кухня.Совмещенная ванна и туалет.Высокие потолки.Теплый дом,все окна новые пластиковые.Отличная транспортная развязка и инфраструктура.В посёлке два детских сада,школа,поликлиника,школа искуств.Звоните,подробно отвечу на все Ваши вопросы.

26 с 04.08.2023, обновлен 22.08.2025

Продавец: Сота/Трансферт

Телефон: +74732557282

Характеристики
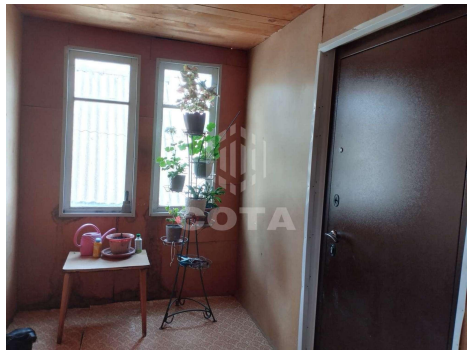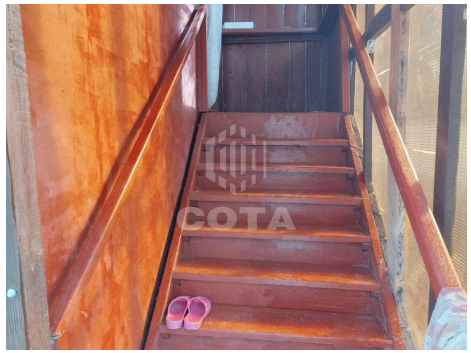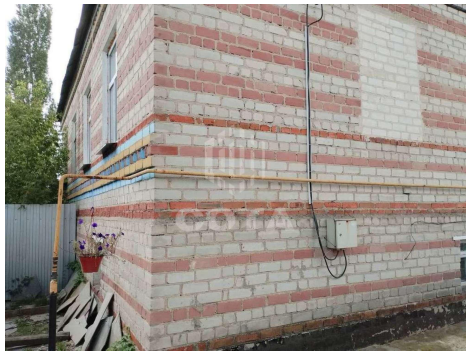
Площадь жилая	44.00 кв. м	Площадь кухни	6.00 кв. м
Этажей всего	1	Наличие водоснабжения	да
Наличие канализации	да	Наличие электроснабжения	да
Наличие отопления	да	Площадь участка	3.00 сот