Сдать складское помещение за 53 900 рублей на Дорожная улица, 22Б

Воронежская область, Городской округ Воронеж, Воронеж, Дорожная улица, 22Б

53 900 Р в месяц
50Р за м^2 в месяц

1078.00 м^2
Общая

Новый Склад холодного хранения, 1078 м2 однообъёмный , температурный режим +2 +4 градуса. Оборудован рампой для разгрузки 2 машин одновременно. Современное холодильное оборудование, стеллажное хранение.

1 с 23.07.2022, обновлен 23.07.2022

Характеристики

Этажей всего	1

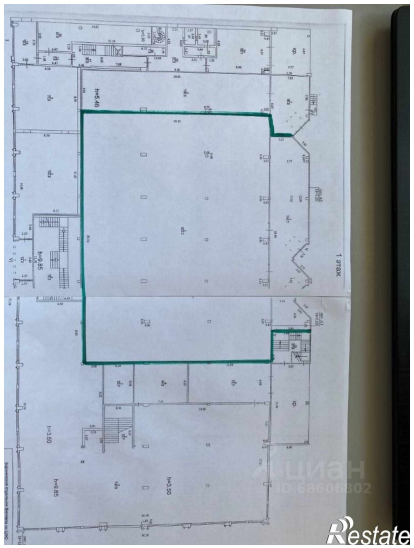

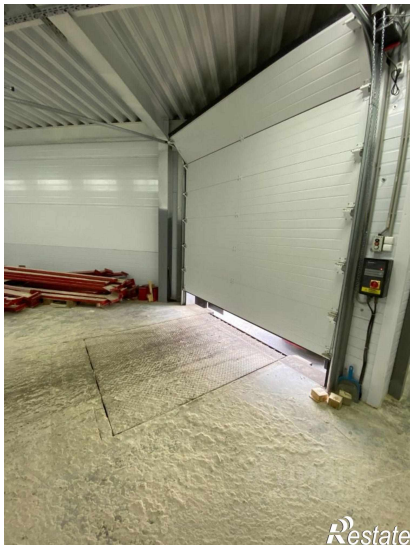

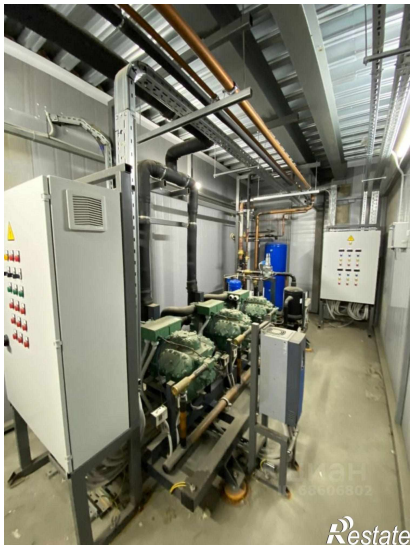

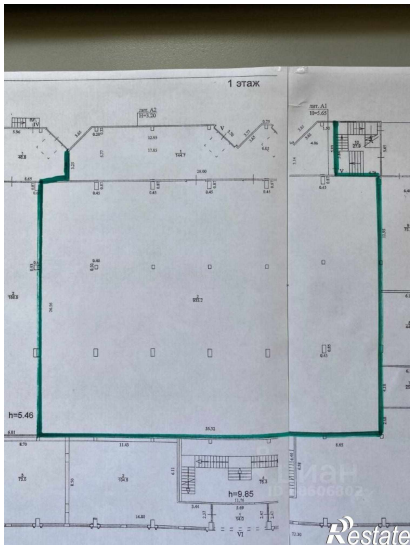
1 этаж

Restate

Restate