Сдать квартиру за 23 000 рублей на Московский пр-кт, 122

Воронежская область, Городской округ Воронеж, Воронеж, Московский пр-кт, 122

23 000 Р в месяц

39.00 м^2	19.00 м^2	9.00 м^2	3 из 17
Общая	Жилая	Кухня	Этаж

Сдается уютная, теплая 1к квартира, г.Воронеж, в ЖК "Московский квартал" . Московский пр-кт , дом 122. Удобное продуманное жилое пространство и дизайн-интерьер в высотном новом доме. Вся техника для жизни, комфортная мебель. В квартире новый современный ремонт с новой мебелью. Диван с независимым пружинный блоком, стенка, телевизор, стол, просторная гардеробная, прихожая, кухонный гарнитур, очень удобные и мягкие стулья, обеденный стол, микроволновая печь, холодильник, чайник, плита, стиральная машина, посуда , сушилка, гладильная доска.Обустроенная для отдыха лоджия. Кондиционер установим в сезон. Все фотографии соответствуют реальности. Благоустроенный двор с зелёной территорией. 2 детские площадки, спортивная площадка для футбола, волейбола. Удобная транспортная развязка. Остановка в 2 минутах ходьбы. Развитая инфраструктура, рядом храм, рынок "Воронежский", школа, частная школа, детский сад, аптека, медицинский центр, салон красоты, напротив ТРЦ "Московский проспект", вообще все необходимое для жизни в шаговой доступности. Квартира сдаёт на длительный срок.

51 с 30.03.2024, обновлен 20.10.2025

Продавец: Квартиркина Ирэна Сергеевна

Телефон: +79950148445

Характеристики
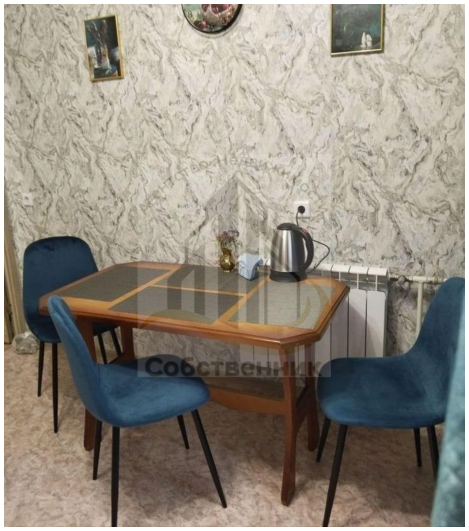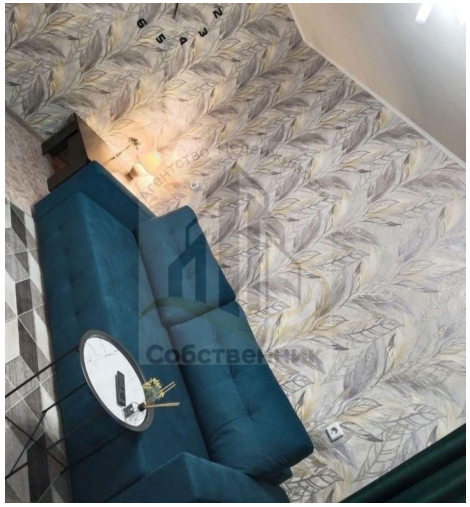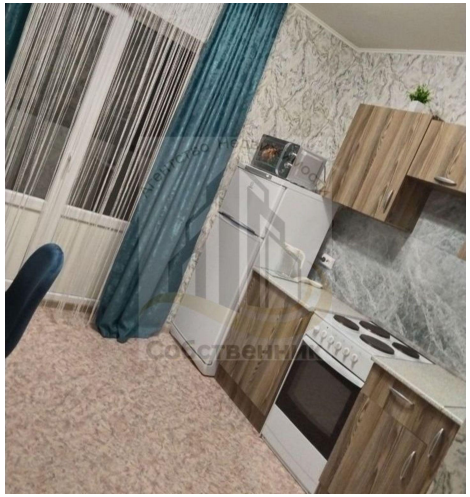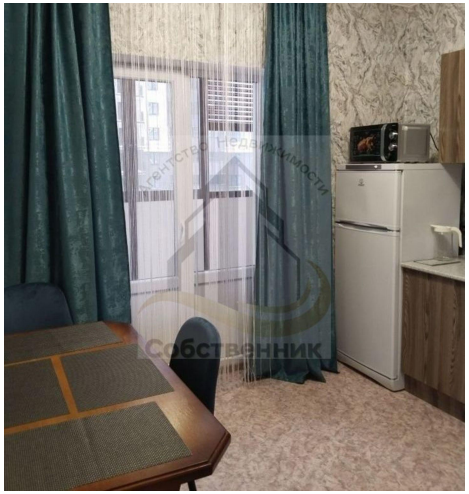
Количество комнат	1	Тип дома	кирпично-монолитный
Этаж	3	Этажей всего	17
Состояние объекта	отличное	Наличие балкона	да
Площадь жилая	19.00 кв. м	Площадь кухни	9.00 кв. м