Сдать квартиру за 75 000 рублей на МОПРА ул, 8Б

Воронежская область, Городской округ Воронеж, Воронеж, МОПРА ул, 8Б

75 000 Р в месяц

120.00 м^2	95.00 м^2	18.00 м^2	14 из 16
Общая	Жилая	Кухня	Этаж

Предлагается в аренду 3х ком видовая квартира на 14 этаже высотки с современным ремонтом , в одном из лучших мест Левого берега г. ВОРОНЕЖ Квартира на две стороны. Новая мебель, бытовая техника (телевизор, кондиционеры, посудомоечная и стиральная машины, духовой шкаф, варочная панель). Большая гардеробная. Застекленная и полностью отделанная лоджия, витражное остекление, прямой панорамный вид на водохранилище. В квартире есть все необходимое для комфортного проживания. Закрытый двор. Видеонаблюдение.

6 с 24.08.2024, обновлен 07.07.2025

Продавец: Квартиркина Ирэна Сергеевна

Телефон: +79950148445

Характеристики
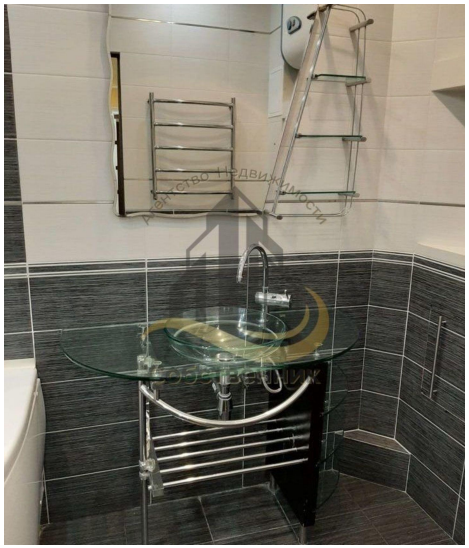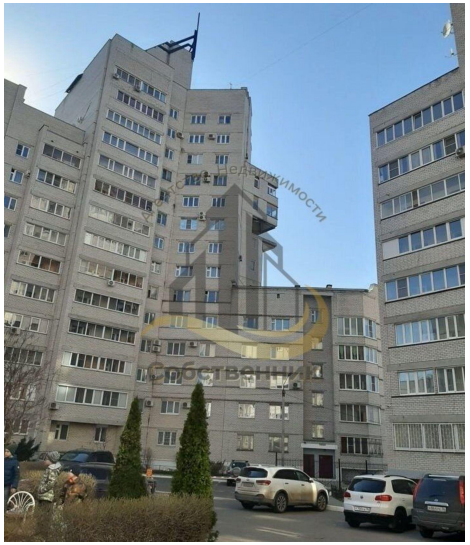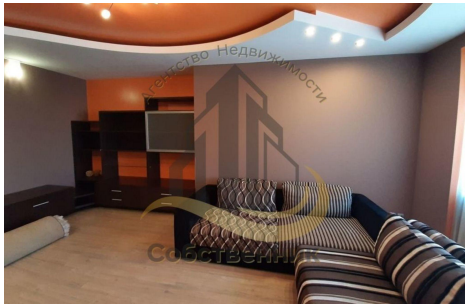
Количество комнат	3	Тип дома	кирпично-монолитный
Этаж	14	Этажей всего	16
Наличие балкона	да	Санузел	2 санузла с/у
Площадь жилая	95.00 кв. м	Площадь кухни	18.00 кв. м