Купить квартиру за 6 000 000 рублей на 45 Стрелковой Дивизии улица, 257

Воронежская область, Городской округ Воронеж, Воронеж, 45 Стрелковой Дивизии улица, 257

6 000 000 Р
92 879Р за м^2

64.60 м^2	39.00 м^2	12.00 м^2	13 из 22
Общая	Жилая	Кухня	Этаж

Задаток Предлагается к продаже теплая, светлая квартира в ЖК " Облака". Дом сдан! Хорошая предчистовая отделка с разводкой электрики. Комнаты раздельные 23 и 15 кв м, большая кухня 12 кв.м, совмещенный санузел 5,38 кв.м, балкон Г-образной формы с витражным остеклением и панорамным видом. Развитая инфраструктура. Современные детские и спортивные площадки , подземный паркинг , чистая ухоженная территория - поистине комфортное и стильное пространство , которое точно не оставит вас равнодушным! В шаговой доступности остановка общественного транспорта , супермаркеты , аптеки , детские сады , школы - всё , что необходимо для комфортной жизни. Подземный паркинг с лифтом на этаж, гостевая парковка, двор без машин. Квартира ищет нового заботливого хозяина. Звоните прямо сейчас и приходите на просмотр!

1 с 24.01.2025, обновлен 29.08.2025

Продавец: Сота/Трансферт

Телефон: +79009452408

Характеристики
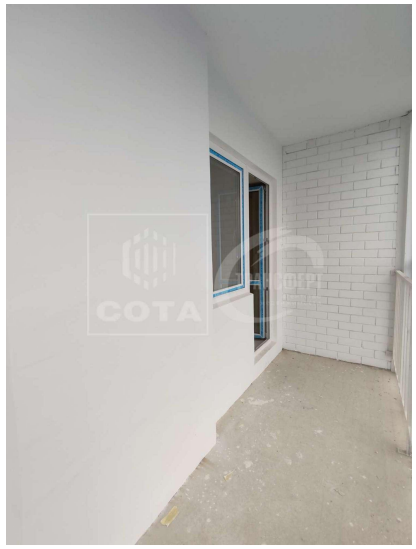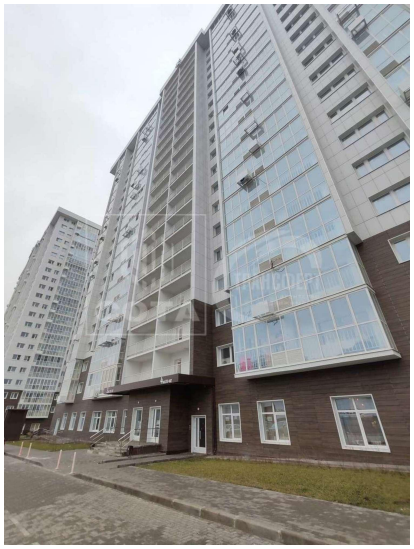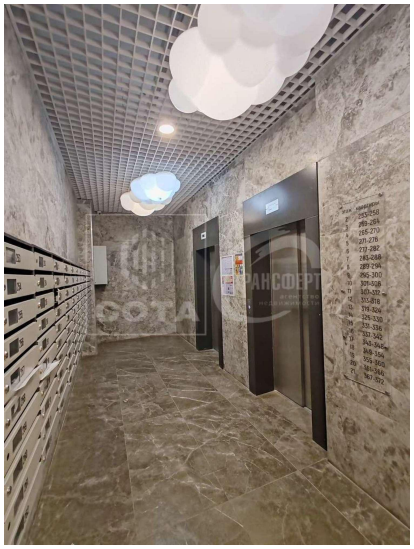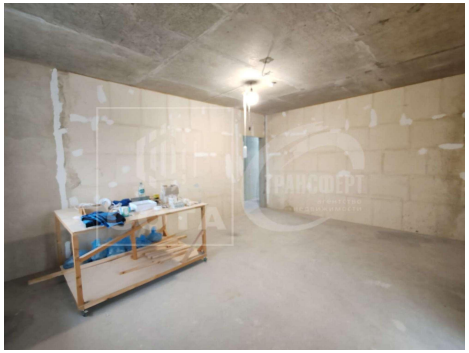
Количество комнат	2	Тип дома	монолитный
Этаж	13	Этажей всего	22
Состояние объекта	хорошее	Наличие телефона	да
Наличие балкона	да	Санузел	совмещенный с/у
Площадь жилая	39.00 кв. м	Площадь кухни	12.00 кв. м
Высота потолков	2.70 м	Наличие мусоропровода	нет