Купить квартиру за 7 890 000 рублей на Победы бульвар, 12

Воронежская область, Городской округ Воронеж, Воронеж, Победы бульвар, 12

7 890 000 Р
78 900Р за м^2

100.00 м^2	60.00 м^2	12.00 м^2	5 из 9
Общая	Жилая	Кухня	Этаж

ПРОСТОРНАЯ 4-Х КОМНАТНАЯ КВАРТИРА В СЕВЕРНОМ РАЙОНЕ!!! Представляю Вашему вниманию квартиру с шикарной планировкой площадью 104 кв Главные преимущества квартиры +Просторная прижожая+шкаф купе +Большая кладовая,которую можно оборудовать под гардеробную +Застекленная лоджия +Раздельный санузел с качественным ремонтом +Тамбур на две квартиры с доп.местом для хранения Так же в квартире новая электропроводка,натяжные потолки и стеклопакеты Сам дом заслуживает особого внимания +В подъезде свежий косметический ремонт +Произведен кап.ремонт крыши +Новые двери и домофон Инфраструктура района +Детский сад №182 и №193 рядом с домом +Школа №43 и №95 в шаговой доступности +Остановка общественного транспорта 100 м Так же все необходимое для комфортной жизни находится рядом:кафе,магазины,парки,аптеки и многое многое другое По документам один взрослый собственник,быстрый выход на сделку Ипотека,мат.капитал подходит Звонки в любое время,просмотры по договоренности НЕ УПУСТИТЕ ВОЗМОЖНОСТЬ СДЕЛАТЬ ЭТУ ПРЕКРАСНУЮ КВАРТИРУ СВОИМ УЮТНЫМ ДОМОМ!!

0 с 21.02.2025, обновлен 22.08.2025

Продавец: Сота/Трансферт

Телефон: +79997202740

Характеристики
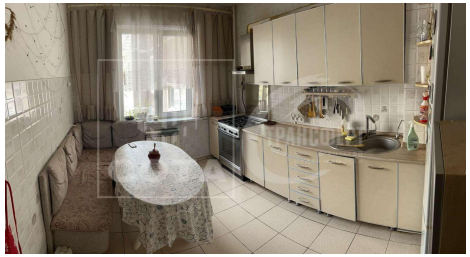
Количество комнат	4	Тип дома	панельный
Этаж	5	Этажей всего	9
Состояние объекта	хорошее	Наличие телефона	да
Наличие балкона	да	Наличие лифта	пассажирский лифт
Площадь жилая	60.00 кв. м	Площадь кухни	12.00 кв. м
Высота потолков	2.70 м	Наличие мусоропровода	нет