Купить квартиру за 4 300 000 рублей на улица Перевёрткина, 52

Воронежская область, Воронеж, улица Перевёрткина, 52

4 300 000 Р
97 727Р за м^2

44.00 м^2	8.00 м^2	3 из 5
Общая	Кухня	Этаж

Продается 2-х комнатная квартира в центре левого берега. Расположение комнат на две стороны, окна выходят во двор и на улицу. В квартире сделан косметический ремонт, комнаты изолированные окна ПВХ, биметаллические батареи Рядом находятся детский сад, школа и лицей, торговый центр Максимир, Линия. Отличная транспортная доступность.

0 с 22.04.2025, обновлен 22.04.2025

Продавец: Любахина Татьяна Ивановна

Телефон: +79092115674

Характеристики
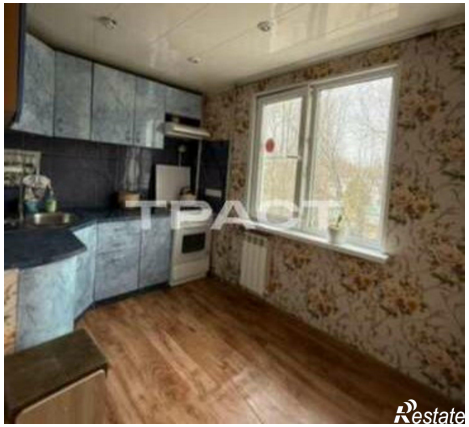
Количество комнат	2	Этаж	3
Этажей всего	5	Площадь кухни	8.00 кв. м