Сдать квартиру за 22 000 рублей на ул Артамонова, 34/5

Воронежская область, Городской округ Воронеж, Воронеж, ул Артамонова, 34/5

22 000 Р в месяц

35.00 м^2	19.00 м^2	8.00 м^2	10 из 10
Общая	Жилая	Кухня	Этаж

Сдаётся уютная однокомнатная квартира в Воронеже по адресу: улица Артамонова, 34/5. Общая площадь квартиры составляет 35 кв.м, жилая площадь 19 кв.м, а кухня 8 кв.м. Квартира находится на 10 этаже 10-этажного панельного дома, построенного в 2015 году. Высота потолков 2,65 м, что добавляет пространства и света. Из окон открывается вид во двор, поэтому в квартире тихо и спокойно. Вся необходимая инфраструктура в пешей доступности. Хорошая транспортная доступность. Есть вся необходимая техника и мебель. Заезжай и живи. В квартире сделан качественный евроремонт. Внутри установлена современная мебель как в комнате, так и на кухне. Ванная комната оснащена ванной и современными сантехническими приборами. Для вашего удобства квартира оборудована всей необходимой техникой: кондиционером, холодильником, телевизором и стиральной машиной. Балкон позволит насладиться свежим воздухом, не выходя из дома. Дом оснащён пассажирским лифтом и наземной парковкой, поэтому можно не беспокоиться о местах для автомобиля. Рядом находятся школы и детские сады, что удобно для семей с детьми. В шаговой доступности расположены магазины, где можно приобрести всё необходимое для комфортной жизни. Аренда оформляется по договору. Залог и комиссия обсуждаются индивидуально. Квартира сдаётся без обременений и готова ...

0 с 12.05.2025, обновлен 12.05.2025

Продавец: Собственник

Телефон: +79805401906

Характеристики
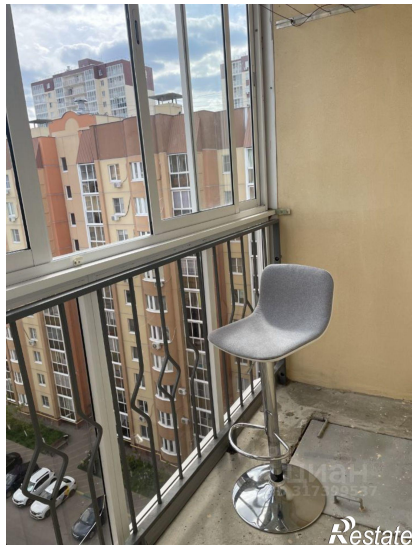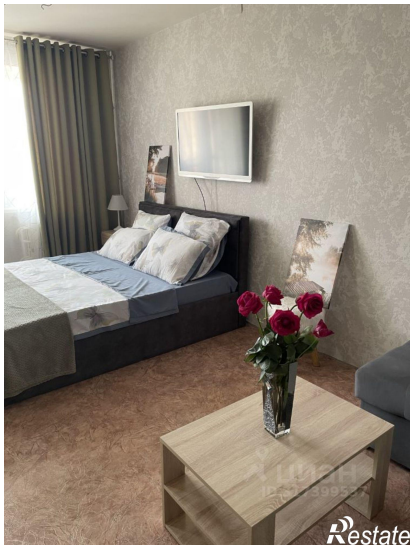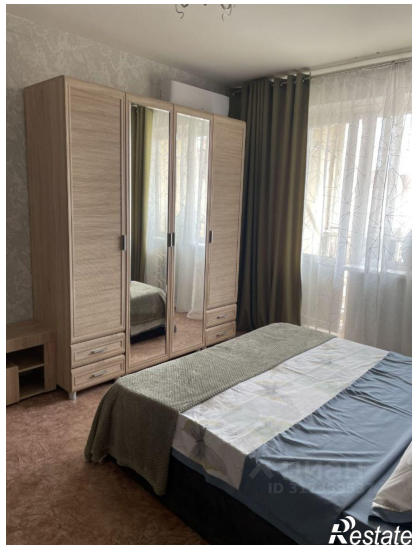
Количество комнат	1	Тип дома	панельный
Этаж	10	Этажей всего	10
Площадь жилая	19.00 кв. м	Площадь кухни	8.00 кв. м