Купить квартиру за 3 250 000 рублей на Газовая улица, 20

Воронежская область, Воронеж, Газовая улица, 20

3 250 000 Р
108 333Р за м^2

30.00 м^2	6.00 м^2	1 из 3
Общая	Кухня	Этаж

Продается 1-комнатная квартира в кирпичном доме с современным ремонтом, мебелью и техникой. Близко от центра города,тихий двор, отличные соседи, всегда есть место для парковки. В квартире останется все, что вы видите на фото. Современный кухонный гарнитур, холодильник LG, микроволновка, варочная панель. Есть коммуникации поставить вытяжку. Свежая газовая колонка(горячая вода круглый год), духовой шкаф. Новые биметаллические радиаторы во всей квартире, пластиковые окна. Так же остается стиральная машина LG на 6 кг. Санузел совмещен в плитке. Новая ванная. Вся сантехника и электрика новая. В коридоре и на кухне на полу лежит плитка, в гостиной качественный ламинат. Натяжные потолки. Рядом вся инфраструктура города: детские садики, школы ,колледж,продуктовый рынок,парикмахерские, продуктовые магазины, Invitro ,Wildberries, Ozon, поликлиника,аптеки и множество универсальных магазинов, детская площадка во дворе. Отличная транспортная развязка в любой район города, ближайшая остановка рядом с домом. Доп. описание: санузел совмещенный, пластиковые окна, в доме есть: открытый двор, наземный паркинг, гостевой паркинг, без лифта, современный ремонт, также имеются: телефон, интернет, кабельное телевидение, счетчики холодной и горячей воды, домофон, железная дверь. Номер в базе: 11980619 ...

0 с 26.05.2025, обновлен 27.05.2025

Продавец: Ирина Юрьевна

Телефон: +79601051703

Характеристики
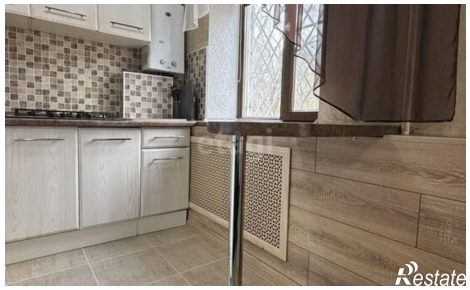
Количество комнат	1	Этаж	1
Этажей всего	3	Площадь кухни	6.00 кв. м