Сдать квартиру за 13 000 рублей на Беговая улица, 172

Воронежская область, Воронеж, Беговая улица, 172

13 000 Р в месяц

35.00 $м^2$	8.00 $м^2$	3 из 10
Общая	Кухня	Этаж

Сдается светлая 1-комнатная квартира на длительный срок, в хорошем районе с отлично развитой инфраструктурой, по адресу ул. Беговая 172, 3 этаж. Площадь квартиры составляет 35 квадратных метров, что обеспечивает комфортное пространство для проживания. В квартире имеется просторная жилая комната, в которой установлена необходимая мебель для комфортного проживания: кровать, диван, шкаф, стенка под ТВ. Также имеется отдельная кухня, оборудованная необходимой бытовой техникой и мебелью: газовая плита, холодильник, кухонный гарнитур, стол, стулья. Санузел раздельный: унитаз, ванная, стиральная машина (будет куплена в счет арендной платы), зеркало, умывальник. Сдача в аренду предпочтительна для порядочных и платежеспособных арендаторов. Любая форма оплаты обсуждается индивидуально. Квартира доступна для заезда. Так же перед заездом будет проводится клининг всей квартиры. Арендная плата 14.000 руб. + коммунальные услуги с момента заселения. Залоговый взнос 14.000 руб. за последний месяц проживания. Отличное расположение дома - шаговой доступности магазины Магнит, Пятерочка, пункты выдачи маркетплейсов, аптеки и многое другое. Так же шаговой доступности от дома расположены детские сады и школы. Удобная транспортная доступность - в 5-7 минутах от дома располагаются автобусные ...

14 с 05.06.2025, обновлен 05.06.2025

Продавец: Собственник

Телефон: +79155412188

Характеристики

Количество комнат	1	Тип дома	панельный
Этаж	3	Этажей всего	10
Площадь кухни	8.00 кв. м		

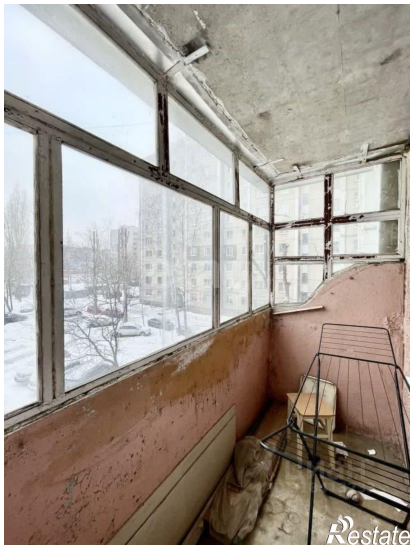

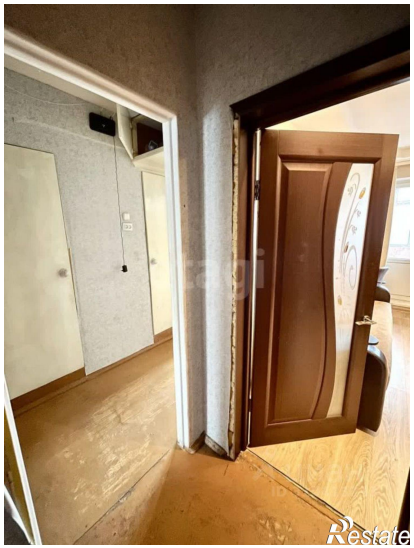

etagi
Restate

etagi
Restate