Купить квартиру за 4 250 000 рублей на ул Генерала Лизюкова, 47

Воронежская область, Городской округ Воронеж, Воронеж, ул Генерала Лизюкова, 47

4 250 000 Р
96 591Р за м^2

44.00 м^2	27.00 м^2	6.00 м^2	1 из 9
Общая	Жилая	Кухня	Этаж

Продается уютная теплая двухкомнатная квартира общей площадью 44 кв .м , комнаты чистые , светлые, 17 кв м и 11 кв м , кухня 8 кв м , окна пластиковые / немецкие/ , натяжные потолки, двери межкомнатные -массив/дуб/ сан узел совмещен, пол : коридор , кухня - плитка, комнаты - линолиум, установлена качественная добротная входная дверь ,есть вместительная гардеробная. Квартира освобождена. Новым собственникам остается - кухонный гарнитур, кондиционер, остальное по договоренности. Собственник один, полная цена в договоре, ни обременений, ни долгов!! Реальному покупателю разумный торг!! Доп. описание: санузел раздельный, пластиковые окна, в доме есть: детская площадка, открытый двор, наземный паркинг, лифт пассажирский, лифт грузовой, современный ремонт, также имеются: телефон, интернет, кабельное телевидение, счетчики холодной и горячей воды, домофон, железная дверь Код пользователя: 122028 Номер в базе: 8143040

1 с 05.06.2025, обновлен 05.06.2025

Продавец: Собственник

Телефон: +79102402676

Характеристики

Количество комнат	2	Тип дома	панельный
Этаж	1	Этажей всего	9
Площадь жилая	27.00 кв. м	Площадь комнат	17.00 кв. м
Площадь кухни	6.00 кв. м		

https://voronezh.restate.ru/obj/prodazha-dvuhkomnatnoy-kvartiri-ul-generala-lizyukova-47-18232037685/

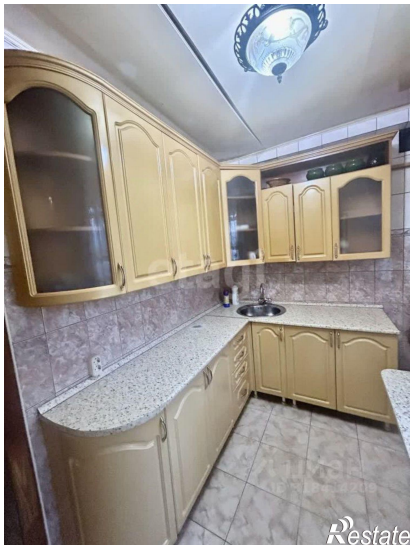
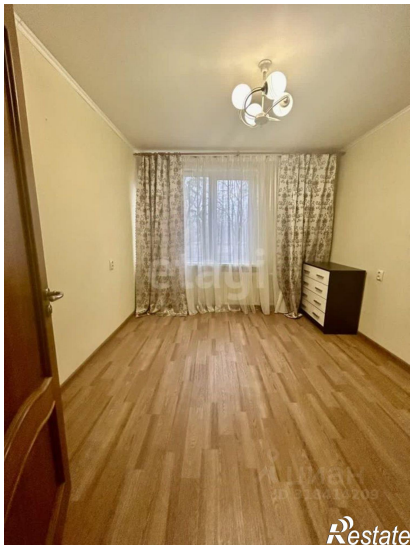
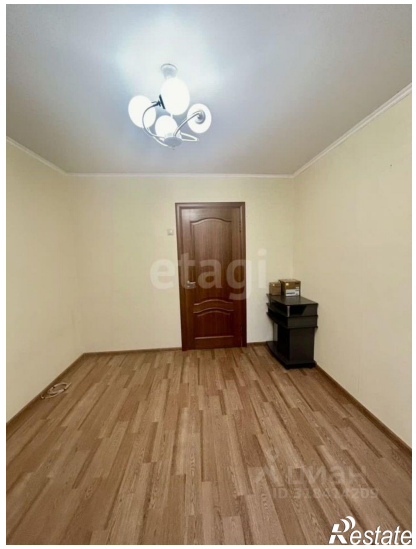

Restate

Restate