Купить квартиру за 8 890 000 рублей на улица Космонавта Комарова, 8А

Воронежская область, Воронеж, улица Космонавта Комарова, 8А

8 890 000 Р
121 781Р за м^2

73.00 м^2	40.20 м^2	10.00 м^2	9 из 16
Общая	Жилая	Кухня	Этаж

Лучшее предложение в центре Советского района! Продается просторная 2-х комнатная квартира в доме, расположенном между двумя живописными парками: Танаис и Оптимистов. Это идеальное место для комфортной жизни! Преимущества расположения: • В самом доме и во дворе находятся два продуктовых магазина, пекарня и медицинский центр. • В шаговой доступности — два парка (время ходьбы менее минуты!), поликлиники (взрослая и детская), детские сады и школы. • Многофункциональный спортивный центр, теннисные корты и открытый бассейн в парке летом. Ключевые характеристики квартиры: • Один взрослый собственник. • В квартире остается вся мебель в том числе кухонный гарнитур со встроенной техникой. • Отделочные материалы (плитка, двери, элементы обшивки стен и потолка) хорошего качества. Не упустите шанс стать владельцем этой замечательной квартиры! Пишите или звоните, с удовольствием отвечу на все ваши вопросы! Код пользователя: 122269 Номер в базе: 8116519

0 с 11.06.2025, обновлен 11.06.2025

Продавец: Собственник

Телефон: +79861180766

Характеристики

Количество комнат	2	Тип дома	кирпичный
Этаж	9	Этажей всего	16
Площадь жилая	40.20 кв. м	Площадь кухни	10.00 кв. м
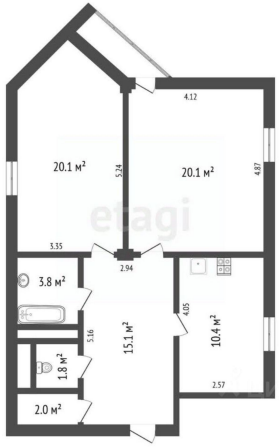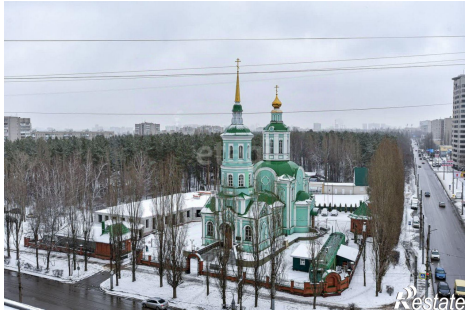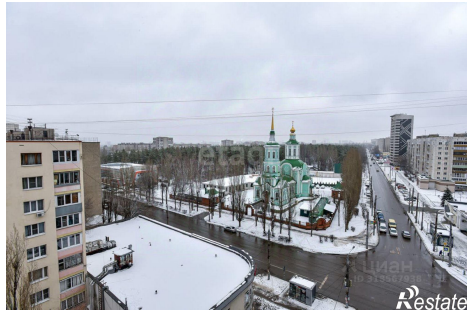
https://voronezh.restate.ru/obj/prodazha-dvuhkomnatnoy-kvartiri-ulica-kosmonavta-komarova-8a-18232069284/