Купить квартиру за 2 900 000 рублей на улица Юлюса Янониса, 12

Воронежская область, Воронеж, улица Юлюса Янониса, 12

2 900 000 Р
96 667Р за м^2

30.00 м^2	19.00 м^2	5.00 м^2	1 из 5
Общая	Жилая	Кухня	Этаж

Продается уютная 1-к квартира по адресу ул. Юлюса Янониса, 12. Замечательное месторасположение дома - центральная часть Советского района со сложившейся удобной инфраструктурой, где все нужное под рукой - в 5-10 минутах ходьбы остановка Аптека на Домостроителей, Лента, управа Советского района, стадион Факел с бассейном, поликлиника, благоустроенный сквер Примирения и согласия, Храм всех святых, четыре школы, три детских сада. До парка Танаис 15 минут пешком. До цирка можно дойти за 30 минут. Отличная транспортная развязка. Общая площадь квартиры 30,4 кв.м. Большая, светлая, удобная для расстановки мебели комната 19 кв.м Компактная квадратная кухня 5,5 кв.м. Совмещенный санузел. Квартира аккуратная и чистая, не сдавалась, можно въехать и обновлять интерьер по своему вкусу. Проводка заменена. Стояк и трубы в санузле пластиковые. Мебель частично остается. Средний подъезд, соседи спокойные и дружелюбные, тихий зеленый двор. Один взрослый собственник более пяти лет. Без обременений и прописанных, быстрый выход на сделку. Приглашаю на просмотр в удобное для вас время. Звоните, отвечу на ваши вопросы.

2 с 13.06.2025, обновлен 13.06.2025

Продавец: Собственник

Телефон: +79818677692

Характеристики
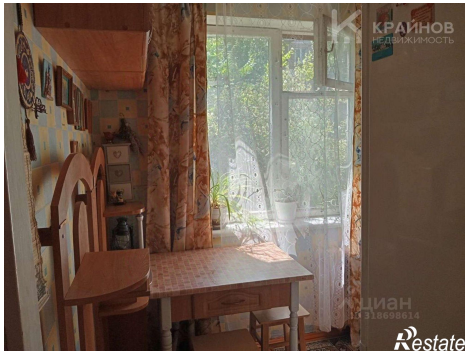
Количество комнат	1	Тип дома	панельный
Этаж	1	Этажей всего	5
Площадь жилая	19.00 кв. м	Площадь кухни	5.00 кв. м