Купить квартиру за 9 500 000 рублей на Олимпийский жилой массив,дом 10

Воронежская область, Городской округ Воронеж, Воронеж, Олимпийский жилой массив,дом 10

9 500 000 Р
139 706Р за м^2

68.00 м^2	41.00 м^2	11.00 м^2	10 из 17
Общая	Жилая	Кухня	Этаж

Прямая продажа, оперативный выход на сделку. Рассмотрим покупателя с любым видом расчёта. Квартира физически свободна, можно заезжать сразу после сделки. Продаётся, 3-комн. квартира, 68,7 кв.м.,г. Воронеж, мкр. Жилой массив Олимпийский, д. 10. О квартире: Общая площадь: 68,7 кв.м. Жилая площадь: 41 кв.м. Балкон 5,2 кв.м. Кухня 11 кв.м. Ванная 2,8 кв.м. Туалет 1,2 кв.м. Прихожая 13 кв.м. На 10 этаже 17 этажного дома. Квартира очень светлая, теплая и уютная, окна выходят на две стороны. При продаже в квартире кухонный гарнитур остаётся новым хозяевам. Раздельные комнаты, раздельный санузел. Просторный балкон с панорамным остеклением. Дом с видеонаблюдением. О месторасположении: Отличная инфраструктура. В зоне шаговой доступности находятся ТРЦ Московский проспект и рынок Воронежский , достаточное количество магазинов,аптек, медицинский центр, фитнес-центр, кафе. На территории жилого комплекса оборудовано около трех тысяч парковочных мест. На территории комплекса предусмотрены разнообразные спортивные и детские площадки, зоны уличных тренажеров и гимнастических снарядов, велодорожки. За домом находится школа 106, также в непосредственной близости находятся детские сады 197, 199 и школы 101,102, 88 и гимназия 2. Условия продажи, документы: Прямая ...

0 с 15.06.2025, обновлен 15.06.2025

Продавец: Собственник

Телефон: +79818678703

Характеристики

Количество комнат	3	Тип дома	кирпично-монолитный
Этаж	10	Этажей всего	17
Площадь жилая	41.00 кв. м	Площадь кухни	11.00 кв. м

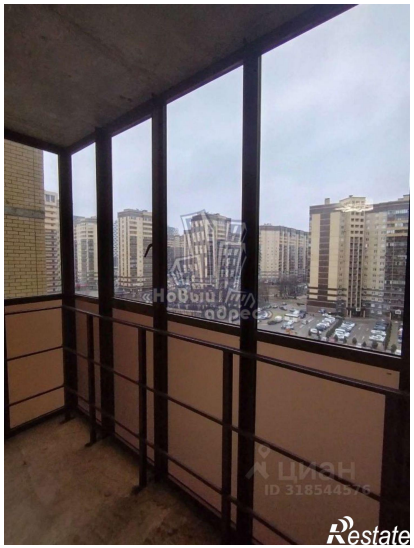

«Новый адрес»
Restate

Restate