Купить квартиру за 4 700 000 рублей на ул Суворова, 122а

Воронежская область, Городской округ Воронеж, Воронеж, ул Суворова, 122а

4 700 000 Р
117 500Р за м^2

40.00 м^2	16.30 м^2	11.00 м^2	2 из 25
Общая	Жилая	Кухня	Этаж

Просторная 1 комн. квартира, 40,6 м2, удачно расположенная на комфортном 2 этаже, по адресу: ул. Суворова, д. 112а. Остановка в 5 минутах. Огороженная закрытая территория. Квартира современной просторной планировки. Большая кухня 11,5, где с комфортом можно разместиться Вам и Вашим гостям, с выходом на застекленную лоджию. Санузел совмещённый. В квартире предусмотрена просторная гардеробная. Бонусом новому владельцу останется кухонный гарнитур. Развитая инфраструктура и транспортная развязка. В шаговой доступности школа, детский сад, магазины, ТЦ, банки, остановки общественного транспорта и мн.др. Квартира подходит как для собственного комфортного проживания, так идеально подойдёт и для сдачи в аренду. Полная стоимость в договоре. Взрослый собственник. Без долгов, обременений и т д. Любая форма оплаты. Эта квартира может стать Вашей! Звоните или пишите. Отвечу на все дополнительные вопросы и покажу в любое удобное для всех время по предварительной договорённости. С уважением, Ольга.

0 с 15.06.2025, обновлен 15.06.2025

Продавец: Собственник

Телефон: +79333164337

Характеристики

Количество комнат	1	Тип дома	кирпичный
Этаж	2	Этажей всего	25
Площадь жилая	16.30 кв. м	Площадь кухни	11.00 кв. м
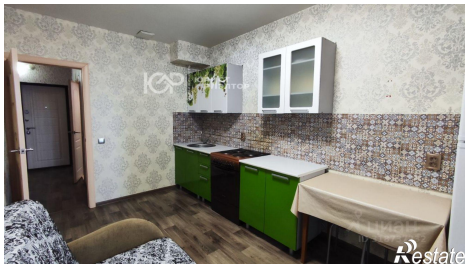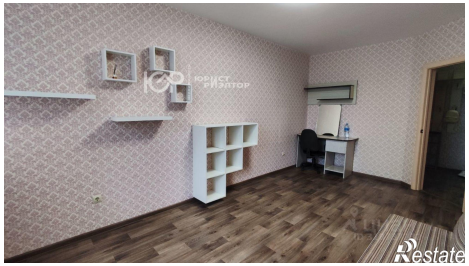
https://voronezh.restate.ru/obj/prodazha-odnokomnatnoy-kvartiri-ul-suvorova-122a-18232097348/