Купить квартиру за 3 800 000 рублей на Генерала Лизюкова улица, 72

Воронежская область, Городской округ Воронеж, Воронеж, Генерала Лизюкова улица, 72

3 800 000 Р
100 000Р за м^2

38.00 м^2	19.00 м^2	9.00 м^2	3 из 10
Общая	Жилая	Кухня	Этаж

Задаток. В продаже просторная однокомнатная квартира в спальном районе с развитой инфраструктурой в самом центре Северного района. г. Воронеж, ул.Генерала Лизюкова, д.72 Кадастровый номер: 36:34:0203012:1666 Планировка: чешка. В квартире окна ПВХ, ламинат, санузел раздельный в современном кафеле, застекленная лоджия. Квартира не угловая, чистая, светлая, теплая, в тамбуре с порядочными соседями, подъезд чистый, есть видеонаблюдение. Долгов, обременений нет, один собственник, никто не зарегистрирован, быстрый выход на сделку, полная стоимость в договоре купли-продажи. Рядом с домом остановка общественного транспорта, школа, лицей, детский сад, магазины, аптеки, ТЦ "Дом", ТЦ "Молодежный". ТЦ "Аксиома" и многое другое для комфортного проживания.

0 с 20.06.2025, обновлен 22.08.2025

Продавец: Сота/Трансферт

Телефон: +79100395959

Характеристики
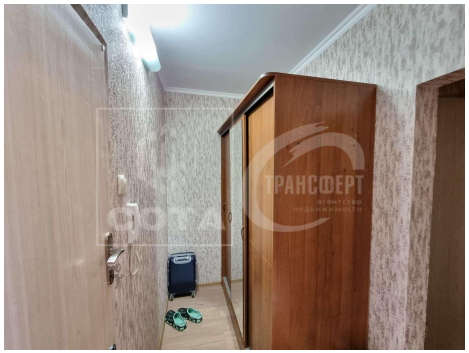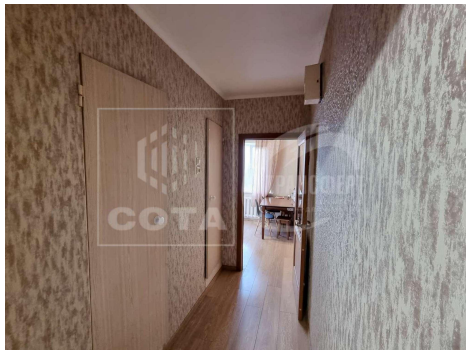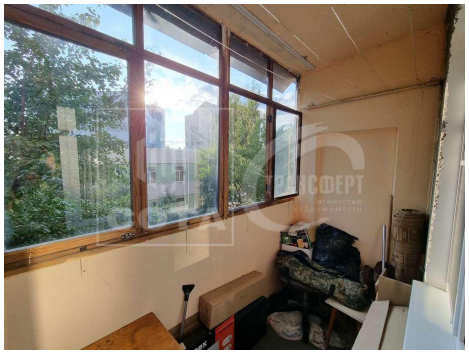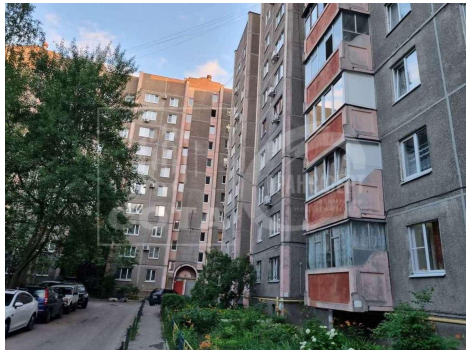
Количество комнат	1	Тип дома	панельный
Этаж	3	Этажей всего	10
Состояние объекта	отличное	Наличие телефона	да
Наличие балкона	да	Наличие лифта	пассажирский лифт
Санузел	раздельный с/у	Площадь жилая	19.00 кв. м
Площадь кухни	9.00 кв. м	Высота потолков	2.65 м
Вид из окон	на улицу	Наличие мусоропровода	нет