Сдать квартиру за 16 000 рублей на Ростовская улица, 42

Воронежская область, Воронеж, Ростовская улица, 42

16 000 Р в месяц

31.00 м^2	18.00 м^2	7.00 м^2	1 из 5
Общая	Жилая	Кухня	Этаж

Уютная, чистая квартира, имеется вся необходимая бытовая техника: холодильник, газовая плита, стиральная машина. Спальные места: двуспальный диван и одноместная раскладная кушетка. В шаговой доступности супермаркеты, ТЦ Южный полюс, рынок, парк ДК Шинник. Остановки транспорта рядом, легко уехать в любой район. Во дворе всегда есть места для парковки. Коммунальные платежи по счетчикам оплачиваются за счет арендатора отдельно. Курить в квартире запрещено! Залог 10 000р. Залог возвращается.

0 с 30.06.2025, обновлен 30.06.2025

Продавец: Собственник

Телефон: +79802405065

Характеристики

Количество комнат	1	Тип дома	кирпичный
Этаж	1	Этажей всего	5
Площадь жилая	18.00 кв. м	Площадь кухни	7.00 кв. м
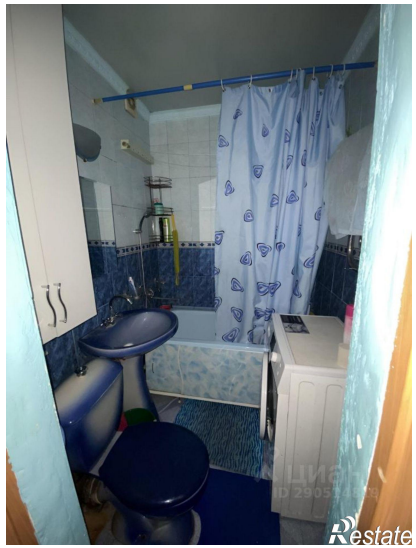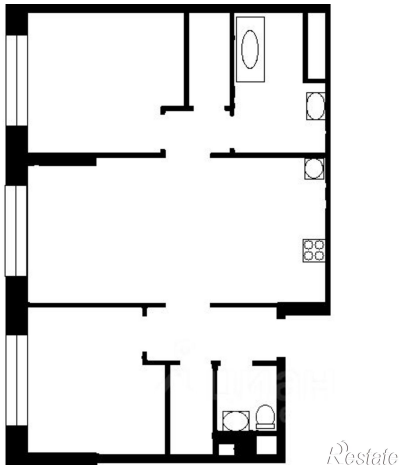
https://voronezh.restate.ru/obj/arenda-odnokomnatnoy-kvartiri-rostovskaya-ulica-42-18232136451/