Сдать квартиру за 18 000 рублей на улица Шишкова, 103А

Воронежская область, Воронеж, улица Шишкова, 103А

18 000 Р в месяц

38.00 м²	20.00 м²	9.00 м²	10 из 16
Общая	Жилая	Кухня	Этаж

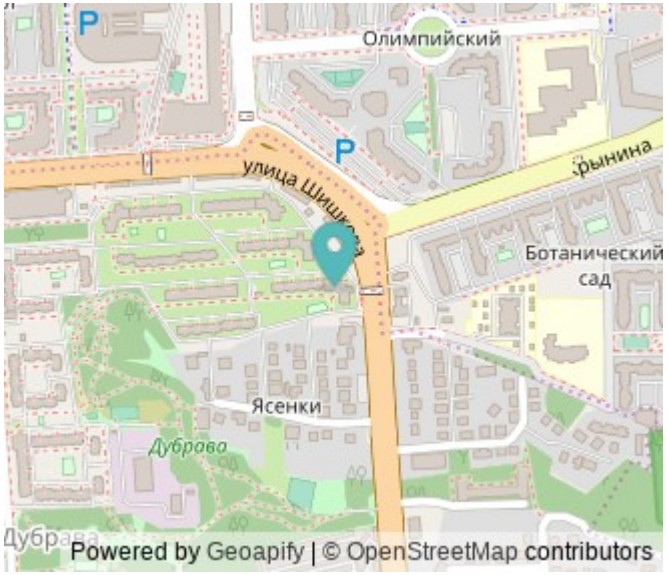

Сдам однокомнатную светлую и уютную квартиру только на длительный срок. Собственник Техника (электрическая плита, холодильник, стиральная машинка, бойлер) Шикарный вид Большой тамбур с отдельным шкафом, можно поставить коляску/велосипед Грузовой и пассажирский лифт Остановка общественного транспорта рядом Курить в квартире запрещено (есть общий балкон в подъезде) Оплата: ежемесячная аренда 17 т.руб. +залог за месяц проживания при заезде+ку (все квитанции) Залог можно разбить на две части. Возвращается при выселении за минусом последнего ку, а также вид квартиры после съема соответствует до! Считывание показаний счетчиков и проверка состояния квартиры ежемесячно в присутствии арендатора. ----- Примечание: у собственника могут быть дополнительные пожелания к жильцам - обсудите их в чате или по телефону

0 с 02.07.2025, обновлен 02.07.2025

Продавец: Собственник

Телефон: +79100391410

Характеристики
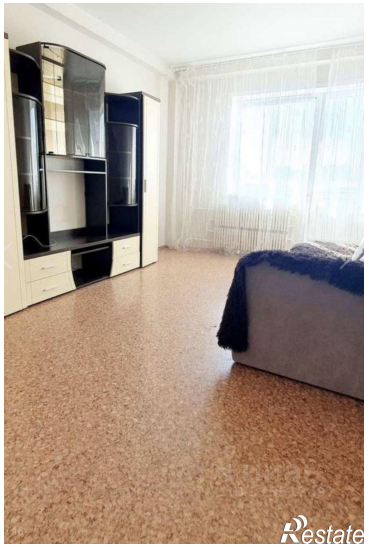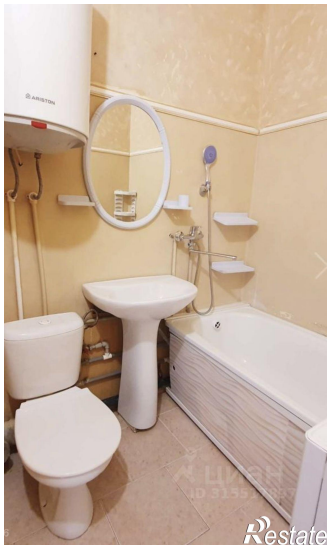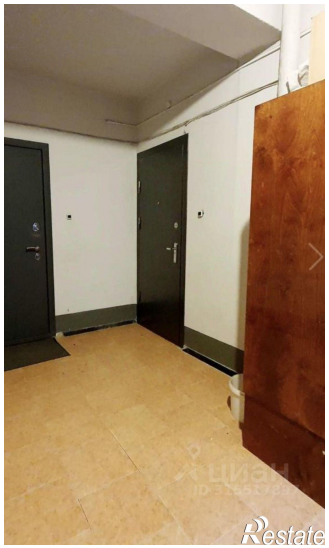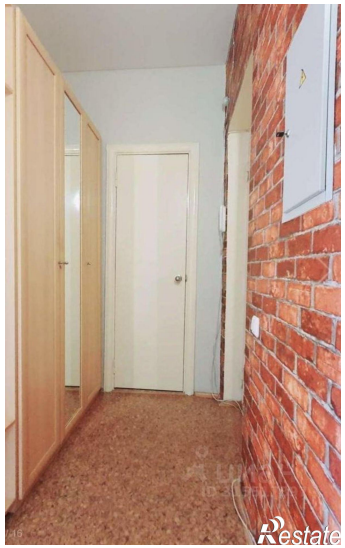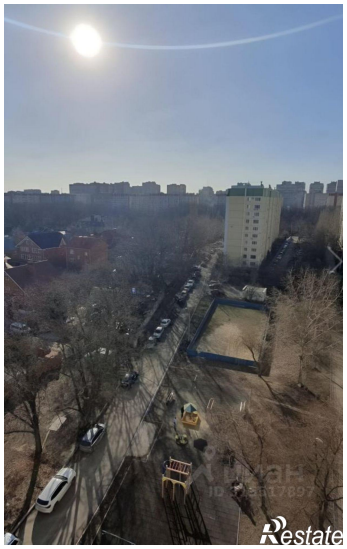
Количество комнат	1	Тип дома	кирпичный
Этаж	10	Этажей всего	16
Площадь жилая	20.00 кв. м	Площадь кухни	9.00 кв. м