Купить квартиру за 9 200 000 рублей на Московский проспект, 114

Воронежская область, Воронеж, Московский проспект, 114

9 200 000 Р
85 981Р за м^2

107.00 м^2	57.00 м^2	16.00 м^2	10 из 16
Общая	Жилая	Кухня	Этаж

Представляем на продажу отличную крупногабаритную трехкомнатную квартиру с прекрасным видом и на восток и на запад. Дом построен в 2008 году , по самым лучшим традициям строительства, полноценный кирпич, толщина стен более 60 см, в квартирах высокие потолки. По квартире; чистая ухоженная, с ремонтом, комнаты все изолированные 22 кв.м 18 кв.м и 16 кв.м, кухня 16 кв.м, раздельный санузел и есть кладовка , лоджия застеклена. При продаже остается всё что на фото, кроме телевизоров, дивана из большой комнаты, стиральной машинки, холодильника, стола на кухне и личных вещей. В собственности более 5 лет. Подходит под Херсонский сертификат для семьи. Выгодную Ипотеку поможем одобрить. Просмотр по договоренности. Код пользователя: 23322 Номер в базе: 7988870

0 с 02.07.2025, обновлен 02.07.2025

Продавец: Собственник

Телефон: +79107382609

Характеристики

Количество комнат	3	Тип дома	кирпичный
Этаж	10	Этажей всего	16
Площадь жилая	57.00 кв. м	Площадь кухни	16.00 кв. м
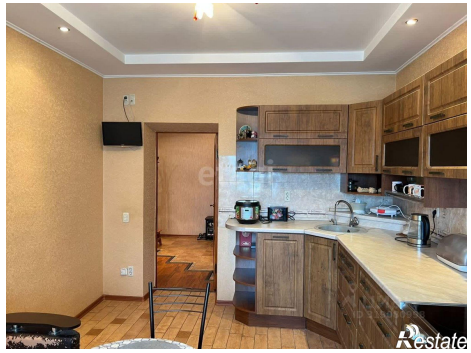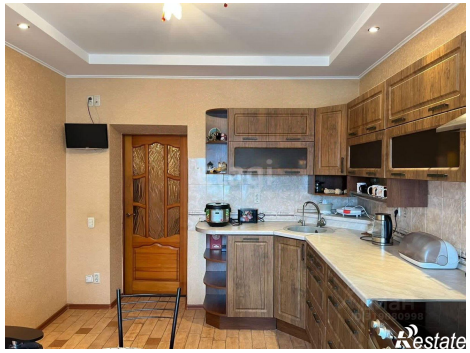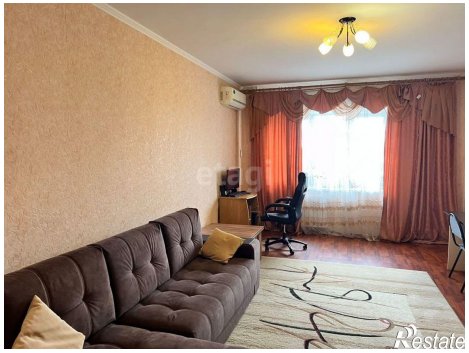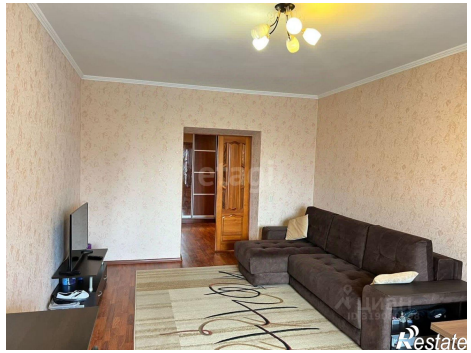
https://voronezh.restate.ru/obj/prodazha-tryohkomnatnoy-kvartiri-moskovskiy-prospekt-114-18232173714/