Сдать квартиру за 22 000 рублей на улица Генерала Лизюкова, 63

Воронежская область, Воронеж, улица Генерала Лизюкова, 63

22 000 Р в месяц

36.00 м^2	16.00 м^2	9.00 м^2	5 из 9
Общая	Жилая	Кухня	Этаж

ОБЯЗАТЕЛЬНО НАЛИЧИЕ паспорта РФ. На длительный срок. С заключением договора.Оплата 22000 тыс. + коммунальные услуги. Залог 22 тысячи. Комната разделена на две вместительной гардеробной. Я собственник (риэлторы мимо) Квартира на пятом этаже, внутри тихого двора, в двух минутах ходьбы от остановки Институт искусств. Опрятный подъезд, ремонт сделан в 2023 году, новый лифт. В прихожей вместительная гардеробная зона. Есть отдельная, вместительная, комната для стиральной машинки и сушилки.Есть новый холодильник, кровать, стиральная машинка. Во всей квартире пластиковые окна и застеклённый балкон. Отличная транспортная развязка позволит легко добраться в любой район города. Развитая инфраструктура: магазины, аптеки, поликлиника, кафе, рынок, торговый центр Аксиома и Молодежный, точки быстрого питания, все остальное, необходимое для комфортной жизни. Во дворе есть парковочные места.

0 с 02.07.2025, обновлен 02.07.2025

Продавец: Собственник

Телефон: +79802402318

Характеристики

Количество комнат	1	Этаж	5
Этажей всего	9	Площадь жилая	16.00 кв. м
Площадь кухни	9.00 кв. м		

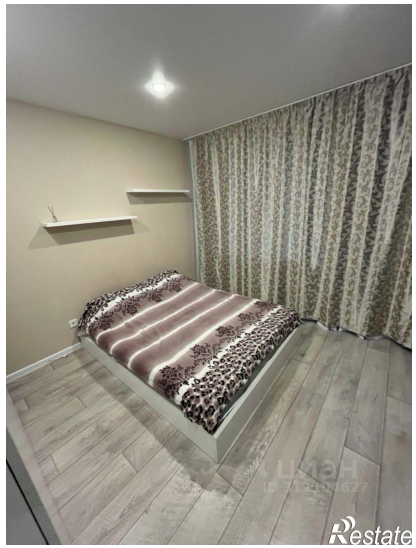
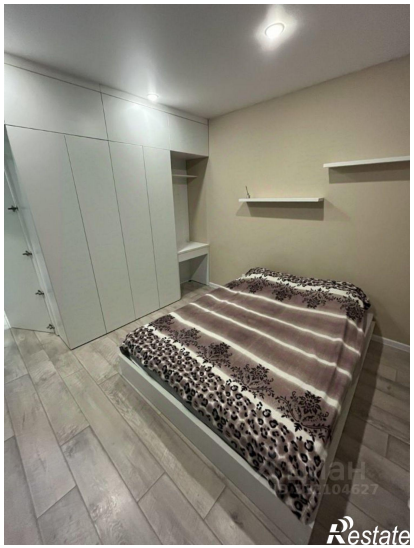
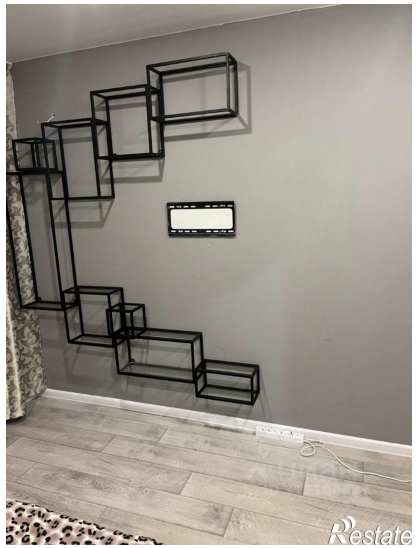
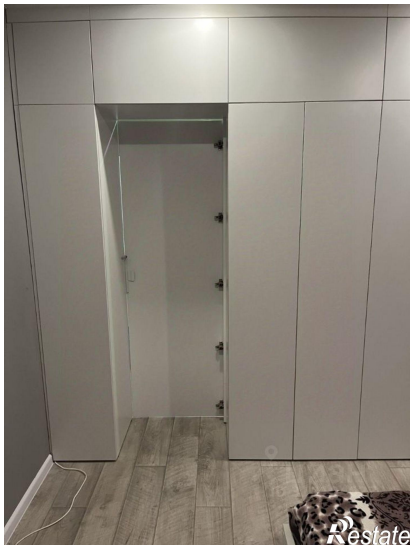
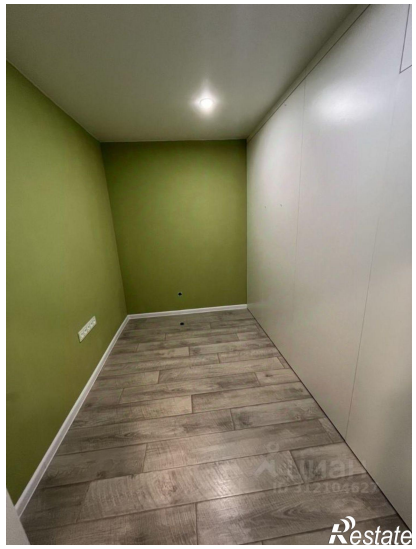
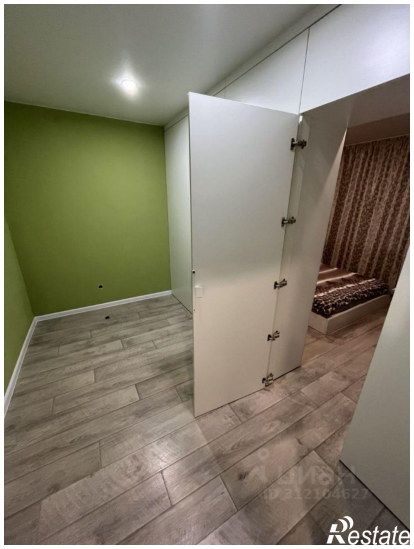
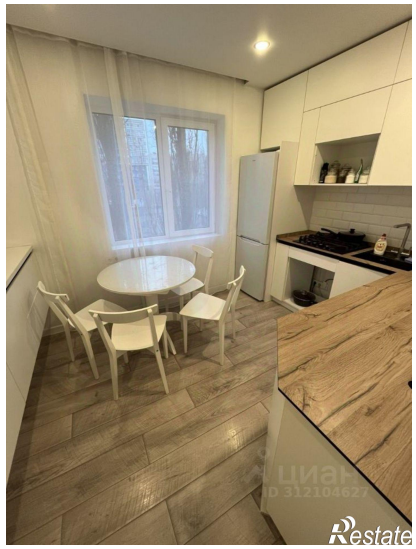
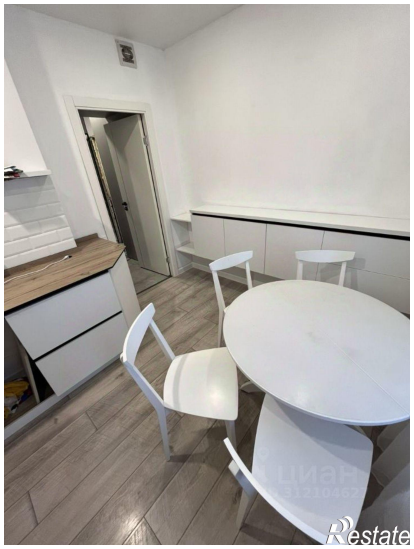

Restate

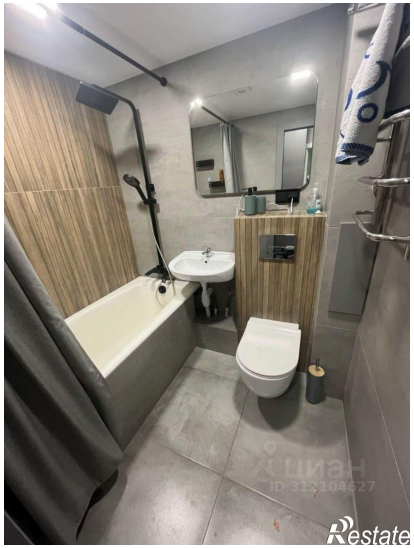
Restate