Купить квартиру за 5 388 000 рублей на Генерала Лизюкова улица, 36

Воронежская область, Городской округ Воронеж, Воронеж, Генерала Лизюкова улица, 36

5 388 000 Р
109 735Р за м^2

49.10 м^2	38.70 м^2	7.60 м^2	4 из 16
Общая	Жилая	Кухня	Этаж

Добрый день, Продаю квартиру в панельном доме на 4 этаже, лифт. В квартире есть ВСЁ необходимое для того , чтобы СРАЗУ заехать и спокойно жить с комфортом. ТОРГ Рядом много супермаркетов, пункты выдачи WB/Ozon, ТЦ «Аксиома», во дворе есть садик , рядом 2 школы и стадионы, детские площадки, медцентр, аптеки, кулинария, кафе, рынки. По ремонту : заменена вся проводка в квартире , натяжные потолки , обои , ламинат , плитка , линолеум , шторы , просторная 3 лоджии. Квартира в отличном состоянии! В квартире остается много мебели. Спокойные соседи! С чистой совестью продам хорошую квартиру новым хозяевам. Звоните и договоривайтесь о просмотре! Ключи в день сделки. Помогу с одобрением ипотеки.

0 с 04.07.2025, обновлен 11.07.2025

Продавец: Сота/Трансферт

Телефон: +79507772758

Характеристики
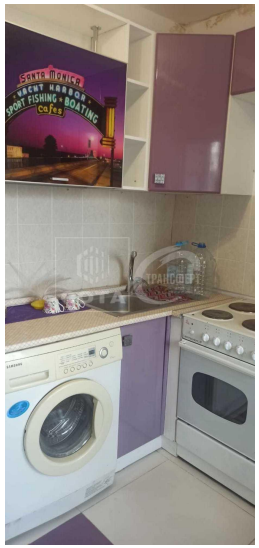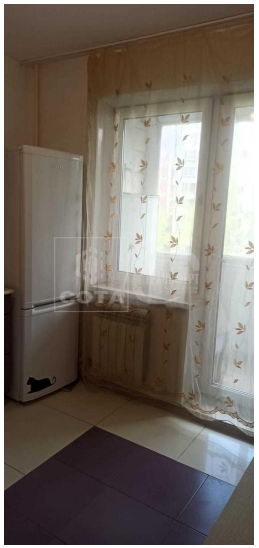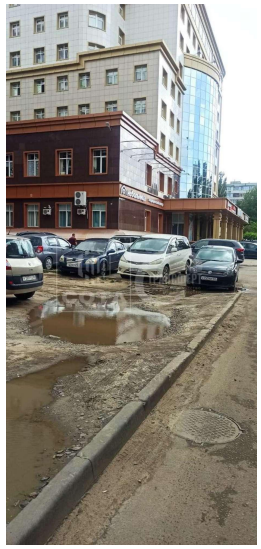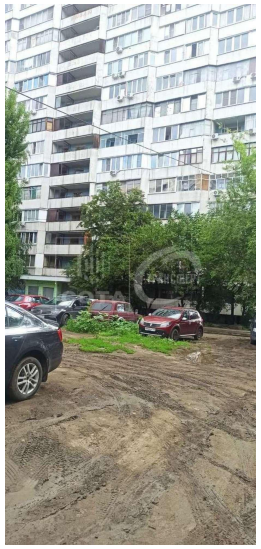
Количество комнат	2	Тип дома	панельный
Этаж	4	Этажей всего	16
Состояние объекта	хорошее	Наличие телефона	да
Наличие балкона	да	Наличие лифта	пассажирский лифт
Санузел	раздельный с/у	Площадь жилая	38.70 кв. м
Площадь кухни	7.60 кв. м	Высота потолков	2.70 м
Наличие мусоропровода	нет