Сдать квартиру за 35 000 рублей на ул Березовая роща, 4Б

Воронежская область, Городской округ Воронеж, Воронеж, ул Березовая роща, 4Б

35 000 Р в месяц

48.00 м^2	20.00 м^2	10.00 м^2	5 из 10
Общая	Жилая	Кухня	Этаж

Сдается классная, стильная и очень просторная квартира в свежем кирпичном доме, мкр-н Березовая роща. Вид на Центральный парк, закрытая территория, приличные соседи, кирпичный дом. Полностью укомплектованное жилье, есть сплит-система, стиральная машина, удобная кровать, большой холл с местами для хранения. Все очень уютно, чисто, со вкусом. На лоджии уютная зона отдыха с видом. Квартира не сдавалась, не было курящих. Въезд во двор через шлагбаум (пульт). Просторный подъезд, уютный двор. На длительный срок, строго без питомцев(хоть мы их и любим), 2-3-4 месяца не рассматриваем.

0 с 04.07.2025, обновлен 04.07.2025

Продавец: Собственник

Телефон: +79107385237

Характеристики

Количество комнат	1	Этаж	5
Этажей всего	10	Площадь жилая	20.00 кв. м
Площадь кухни	10.00 кв. м		

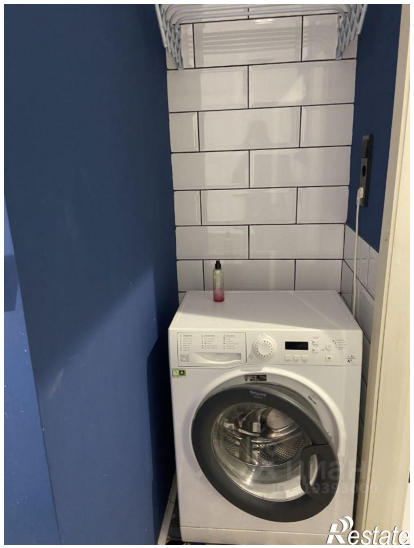
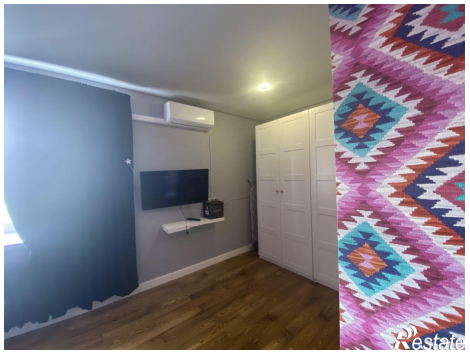

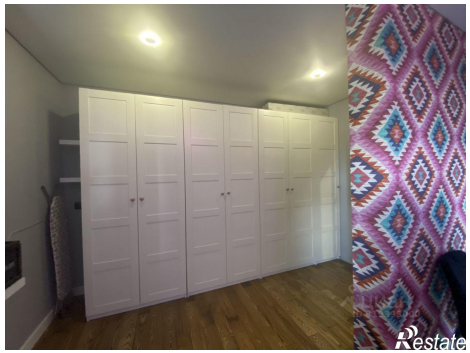

Restate

ЦИАН
ID 319393090
Restate