Сдать квартиру за 35 000 рублей на улица Загоровского, 7 к1

Воронежская область, Воронеж, улица Загоровского, 7 к1

35 000 Р в месяц

63.00 $м^2$	5.00 $м^2$	2 из 17
Общая	Кухня	Этаж

Сдается ВПЕРВЫЕ уютная и светлая 2-комнатная квартира на длительный срок, в хорошем районе с отлично развитой инфраструктурой, по адресу ЖК Яблоневые Сады ул. Загоровского 7/1, 2/17 этаж. Площадь квартиры составляет 63 квадратных метров, что обеспечивает комфортное пространство для проживания. Квартира в отличном состоянии, сделан свежий ремонт. В квартире имеется уютные и светлые жилые комнаты, одна пустая (наполнение обсуждается индивидуально за счет арендной платы), во второй установлена необходимая мебель для комфортного проживания: диван, шкаф. Также имеется отдельная кухня, полностью оборудованная всей необходимой бытовой техникой и мебелью: электрическая плита, вытяжка, электрический чайник, микроволновка, холодильник, кухонный гарнитур, стол, стулья. Санузел раздельный: 2-а унитаза, ванная, стиральная машина, зеркало, умывальник. Сдача в аренду предпочтительна для порядочных и платежеспособных арендаторов. Любая форма оплаты обсуждается индивидуально. Квартира доступна для заезда. Арендная плата 35.000 руб. + коммунальные услуги с момента заселения. Залоговый взнос 35.000 руб. возвратный при выселении. Отличное расположение дома - шаговой доступности магазины Магнит, Пятерочка, ТК Воронежский, ТРЦ Московский проспект, пункты выдачи маркетплейсов, аптеки ...

0 с 04.07.2025, обновлен 04.07.2025

Продавец: Собственник

Телефон: +79155412188

Характеристики

Количество комнат	2	Тип дома	панельный
Этаж	2	Этажей всего	17
Площадь кухни	5.00 кв. м		

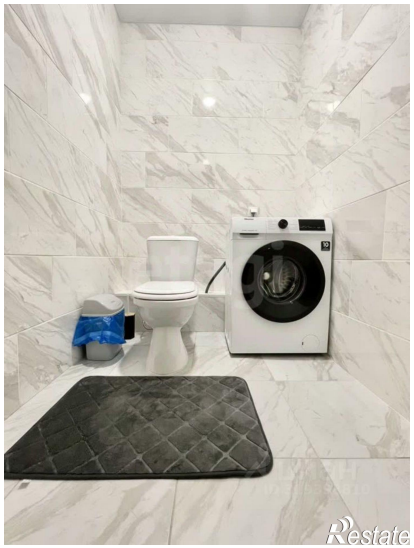
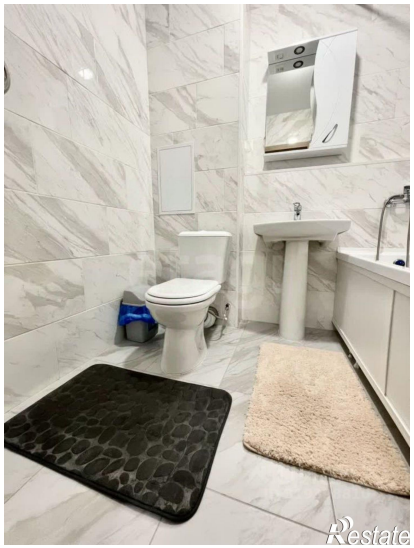
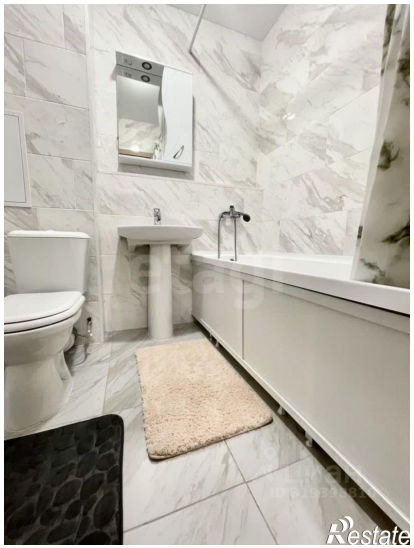

Restate

Restate