Купить квартиру за 11 000 000 рублей на проспект Революции, 36

Воронежская область, Воронеж, проспект Революции, 36

11 000 000 Р
148 649Р за м^2

74.00 м^2	52.40 м^2	11.00 м^2	3 из 4
Общая	Жилая	Кухня	Этаж

Продается просторная 3-комнатная квартира по адресу: ул. Проспект Революции, д. 36. Общая площадь 74,2 кв.м., жилая площадь 52,4 кв.м., площадь кухни 11,3 кв.м.. В доме поменяны все водопроводные трубы и стояки отопления. На полу новый паркет. В квартире остается мебель и техника, половина сарая во дворе бонусом. Квартира никогда не сдавалась в аренду. Закрытая территория двора, въезд через пульт управления. В шаговой доступности все объекты исторического центра: - кинотеатр Пролетарий, - театры, - концертный зал и Советская площадь, - гимназия им. Басова Н.Г., - множество кафе и ресторанов, - многочисленные скверы и объекты культурного наследия и др. Отличная транспортная развязка, позволяющая добраться до любой точки города. Обременений нет. Гарантия чистоты сделки. Рассмотрим различные варианты расчёта. По всем интересующим вопросам пишите и звоните! Код пользователя: 163931 Номер в базе: 8112133

0 с 06.07.2025, обновлен 06.07.2025

Продавец: Собственник

Телефон: +79922512055

Характеристики

Количество комнат	3	Тип дома	кирпичный
Этаж	3	Этажей всего	4
Площадь жилая	52.40 кв. м	Площадь кухни	11.00 кв. м

https://voronezh.restate.ru/obj/prodazha-tryohkomnatnoy-kvartiri-prospekt-revolyucii-36-18232242465/

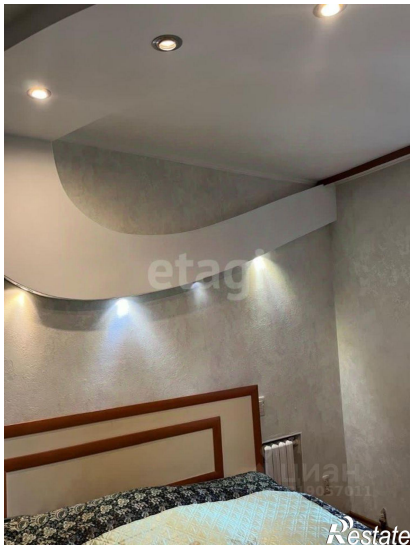

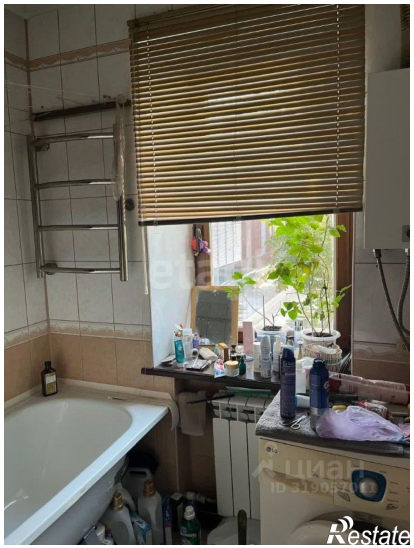

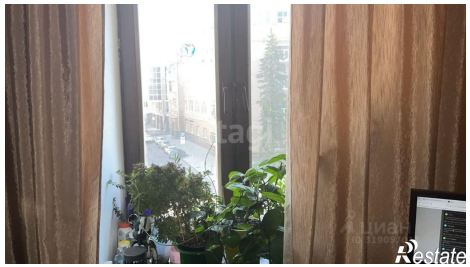

etagi
ЦИАН
ID 319037011
Restate

etagi
ЦИАН
Restate