Купить квартиру за 4 990 000 рублей на Ленинградская улица, 6

Воронежская область, Городской округ Воронеж, Воронеж, Ленинградская улица, 6

4 990 000 Р
91 897Р за м^2

54.30 м^2	37.00 м^2	5.50 м^2	3 из 5
Общая	Жилая	Кухня	Этаж

Продается 3-комнатная квартира в Левобережном районе Воронежа. Ленинградская улица, дом 6. Ключевые преимущества: - Просторная площадь 54,3 кв.м, кухня 5,5 кв.м. - Удобная планировка 3 комнаты, 2 изолированные. - Хорошее состояние кирпичный дом, центральное отопление, газ. - Безопасность и комфорт закрытая территория, парковка во дворе, детская и спортивная площадки. - Современные элементы стеклопакеты, железная дверь, застекленный балкон. Финансовые условия: - Возможна ипотека (включая военную). - Принимается материнский капитал. Перспективы: Квартира требует ремонта, что позволяет создать интерьер под свои предпочтения. Выгодное расположение развитая инфраструктура и транспортная доступность. Не упустите возможность стать владельцем этой замечательной квартиры в одном из самых удобных мест Левобережного района. Квартира находится в собственности более 5 лет сделка пройдет быстро и безопасно. Пишите и звоните! Готовы ответить на все вопросы! Квартиру можно купить как за наличные, так и с использованием ипотечных средств. Поможем с одобрением ипотеки, т. к. владеем информацией по ставкам и программам от всех банков. Если вам понравилась наша квартира, но для её покупки нужно продать вашу недвижимость, поможем! Звоните, чтобы записаться ...

0 с 11.07.2025, обновлен 29.08.2025

Продавец: Сота/Трансферт

Телефон: +79003037717

Характеристики
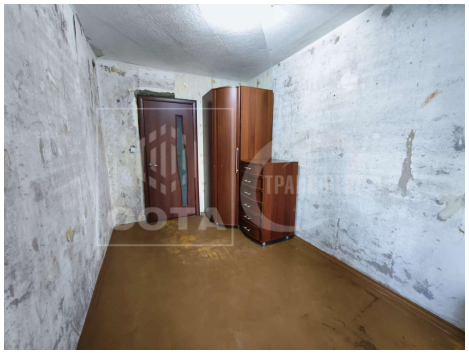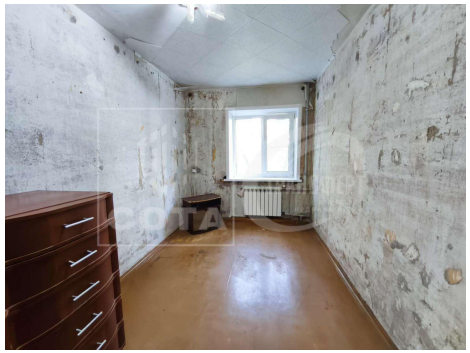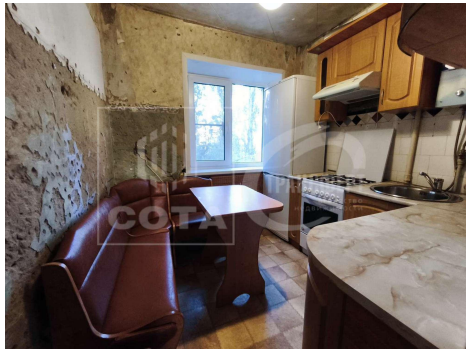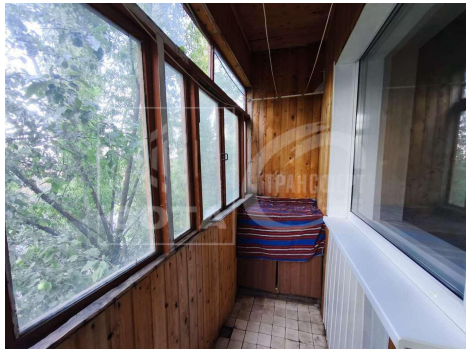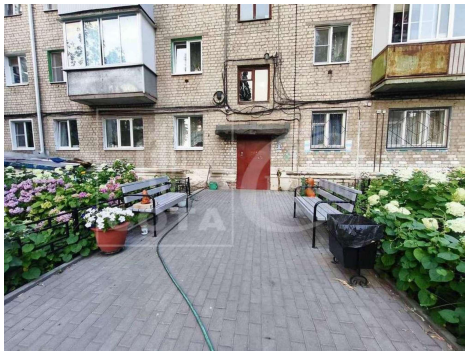
Количество комнат	3	Тип дома	кирпичный
Этаж	3	Этажей всего	5
Наличие телефона	да	Наличие балкона	да
Санузел	совмещенный с/у	Площадь жилая	37.00 кв. м
Площадь кухни	5.50 кв. м	Высота потолков	2.50 м
Отделка	без отделки	Вид из окон	на улицу
Наличие мусоропровода	нет