Купить квартиру за 6 200 000 рублей на Ростовская улица, 67

Воронежская область, Воронеж, Ростовская улица, 67

6 200 000 Р
163 158Р за м^2

38.00 м^2	24.00 м^2	7.00 м^2	9 из 17
Общая	Жилая	Кухня	Этаж

КВАРТИРА С НОВЫМ РЕМОНТОМ В НОВОМ ДОМЕ! НИКТО НЕ ЖИЛ! ГОТОВА К ЗАЕЗДУ ИЛИ СДАЧЕ В АРЕНДУ!!! ВЫГОДНАЯ ИНВЕСТИЦИЯ!! ПРОДАЕТСЯ ДВУХКОМНАТНАЯ КВАРТИРА С ГОТОВЫМ РЕМОНТОМ В СОВРЕМЕННОМ ЖК АВИАТОР-2 УЛ. РОСТОВСКАЯ, Д. 67. НА 9 ЭТАЖЕ МОНОЛИТНОГО ДОМА. Полноценная двухкомнатная квартира на площади 38.4 кв.м. - две жилые комнаты площадью 13 кв.м. и 11,4 кв.м, кухня 7 кв.м., совмещенный санузел 4 кв.м, прихожая 3,4 кв.м., лоджия 4,9 кв.м. Полностью выполнен ремонт: пластиковые стеклопакеты, современные радиаторы отопления, натяжные потолки, застекленная лоджия, линолеум на полу, качественные обои, санузел выложен полностью керамический плиткой, выложен фартук из керамической плитки на кухне под будущий кухонный гарнитур, современные межкомнатные двери, счетчики учета коммунальных расходов, электрощиток с автоматами, дополнительные розетки для удобства, домофон, пожарная сигнализация. Квартира находится в стадии завершения ремонта. В ближайшее время будет произведен клининг и установка сантехники в ванной комнате: ванна, унитаз, умывальник с тумбой. Всё новое. Установлено видеонаблюдение на территории ЖК и в подъезде. Подъезд оборудован двумя лифтами - пассажирским и грузовым. Квартира продается без мебели. ДВА ВЗРОСЛЫХ СОБСТВЕННИКА, БЕЗ ОБРЕМЕНЕНИЙ И ДОЛГОВ, БЫСТРЫЙ ВЫХОД НА СДЕЛКУ ...

0 с 13.07.2025, обновлен 13.07.2025

Продавец: Собственник

Телефон: +79818678812

Характеристики
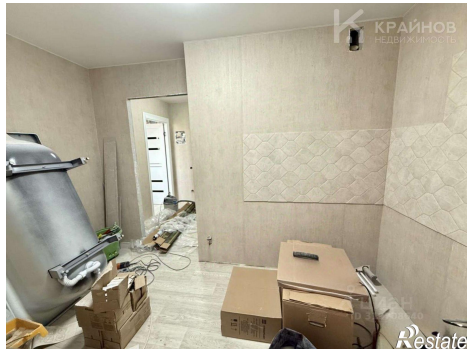
Количество комнат	1	Тип дома	монолитный
Этаж	9	Этажей всего	17
Площадь жилая	24.00 кв. м	Площадь комнат	13.00 кв. м
Площадь кухни	7.00 кв. м