Купить квартиру за 12 100 000 рублей на Ольховый переулок, 2Ж

Воронежская область, Воронеж, Ольховый переулок, 2Ж

12 100 000 Р
127 368Р за м^2

95.00 м^2	57.00 м^2	16.00 м^2	9 из 16
Общая	Жилая	Кухня	Этаж

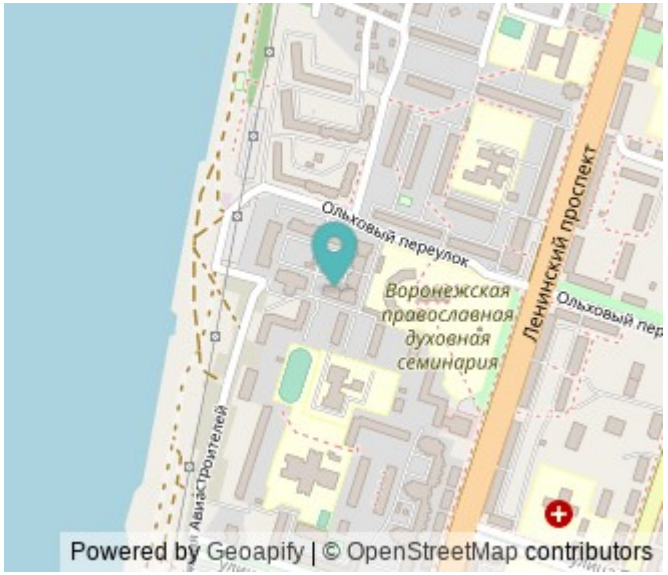

Продается просторная трехкомнатная квартира в Воронеже по адресу: Ольховый переулок, 2Ж. Общая площадь квартиры составляет 95 кв. м, из которых 57 кв. м — жилая площадь, а кухня радует своими 16 кв. м. Квартира находится на 9-м этаже 16-этажного кирпичного дома, построенного в 2010 году. Высота потолков 2.7 метра создает ощущение простора. Окна выходят как во двор, так и на улицу, что обеспечивает хорошее естественное освещение в течение всего дня. В квартире сделан дизайнерский ремонт, который порадует даже самых взыскательных покупателей. Комнаты оформлены в современном стиле, что позволяет сразу заехать и жить с комфортом. Все необходимое для жизни уже есть: качественная мебель, современная техника и обустроенный санузел. Два балкона дают возможность наслаждаться свежим воздухом и красивыми видами в любое время года. Дом оборудован всеми необходимыми удобствами: имеется как пассажирский, так и грузовой лифт, что делает переезд и повседневную жизнь максимально комфортными. Наземная парковка решит проблему с местом для вашего автомобиля. Наличие пандуса обеспечивает удобный доступ в здание. Район, в котором расположена квартира, имеет развитую инфраструктуру. В шаговой доступности находятся школы, детские сады, клиники и магазины, что делает это место идеальным для семейной жизни ...

0 с 14.07.2025, обновлен 14.07.2025

Продавец: Собственник

Телефон: +79333161285

Характеристики

Количество комнат	3	Тип дома	кирпичный
Этаж	9	Этажей всего	16
Площадь жилая	57.00 кв. м	Площадь кухни	16.00 кв. м

https://voronezh.restate.ru/obj/prodazha-tryohkomnatnoy-kvartiri-olxovyy-pereulok-2zh-18232288855/

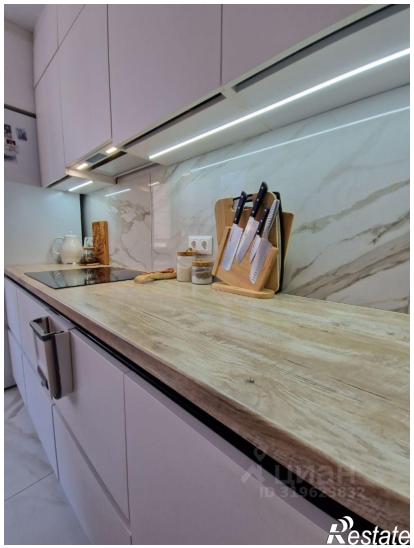

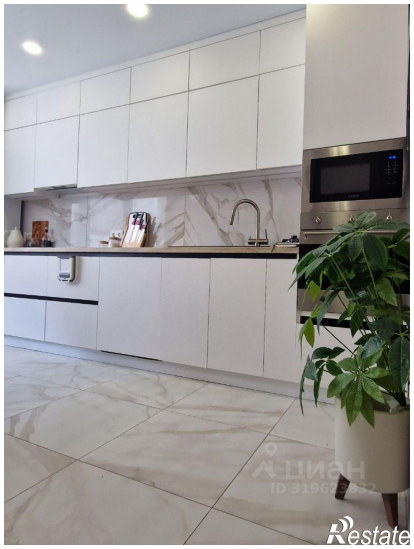
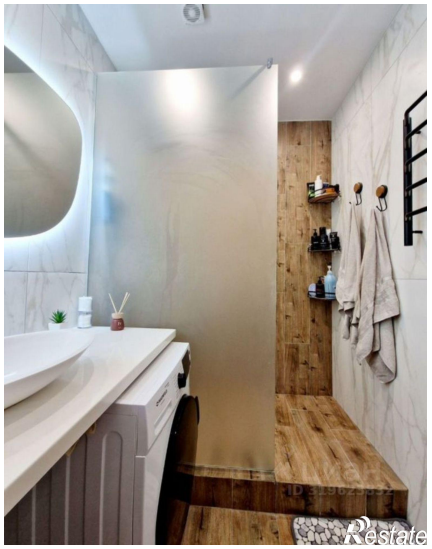
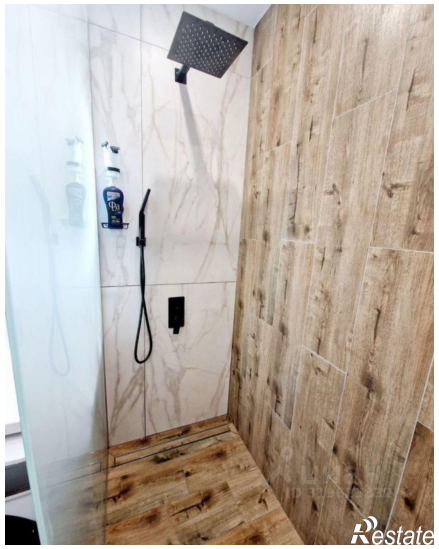
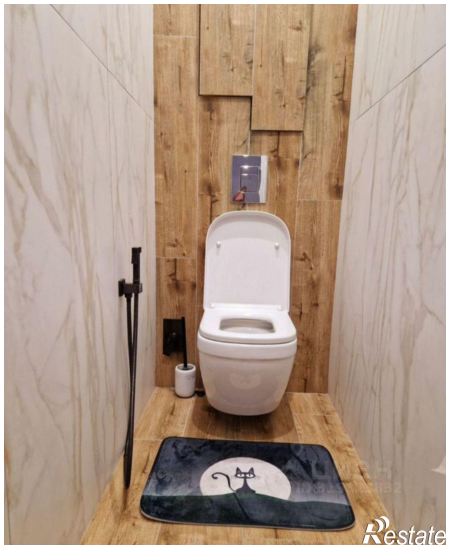

ЦИАН
ID 319623832
Restate

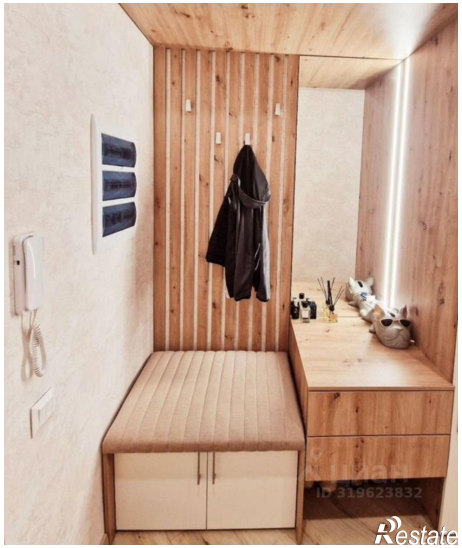
ЦИАН
ID 319623832
Restate