Купить квартиру за 12 800 000 рублей на Московский проспект, 97Ак1

Воронежская область, Городской округ Воронеж, Воронеж, Московский проспект, 97Ак1

12 800 000 Р
145 786Р за м^2

87.80 м^2	45.00 м^2	11.00 м^2	7 из 17
Общая	Жилая	Кухня	Этаж

В продаже прекрасная 3х комнатная квартира 88 кв.м на Московском проспекте 97А корп.1 СРОЧНАЯ ПРОДАЖА! ОБОСНОВАННЫЙ ТОРГ ! ИНФРАСТРУКТУРА ЖК " Виктория" застройщик "СТЭЛ- Инвест", дом кирпичный, стены толстые, добротные. Квартира находится на комфортном 7 этаже, до остановки и ТЦ "Северный" 5 мин пешком. Дом расположен на пересечении Московского проспекта(центральная артерия города) и ул.Генерала Лизюкова В районе создана отличная инфраструктура, в шаговой доступности зелёные бульвары и скверы несколько школ, садики, поликлиника, рынок и ТЦ. Прямое направление на М4, легко можно уехать в любой район города! ОСНОВНЫЕ ХАРАКТЕРИСТИКИ Дизайнерский ремонт Продуманная планировка, всё сделано для удобства проживания. Просторная кухня 13.4кв.м КОМНАТЫ квадратной правильной формы. Санузел раздельный Тёплый пол и кондиционер на лоджии. В квартире окна смотрят на разные стороны. Бонус : кладовка на этаже ПРЕИМУЩЕСТВА Очень качественный ремонт Остаётся кухонный гарнитур, кровати, системы хранения, сейф. Квартира светлая, тёплая. Наземная парковка, всегда есть свободные места Два лифта: грузовой и пассажирский СДЕЛКА Один собственник Квартира без обременений Быстрый выход на сделку Показы по договорённости Компания состоит в Гильдии Риэлторов Чернознмья ...

0 с 25.07.2025, обновлен 19.09.2025

Продавец: Воронежская Биржа Недвижимости

Телефон: +79038589454

Характеристики
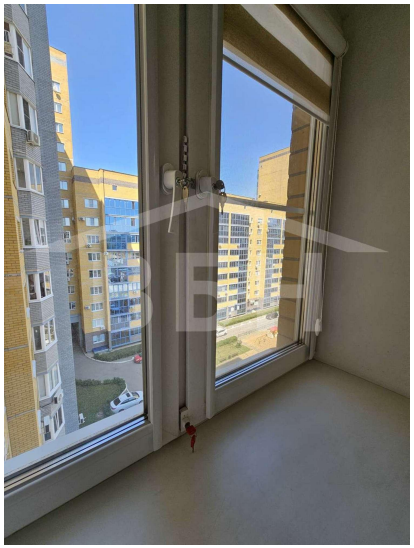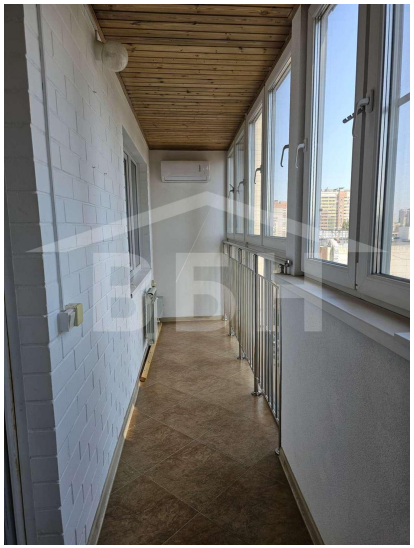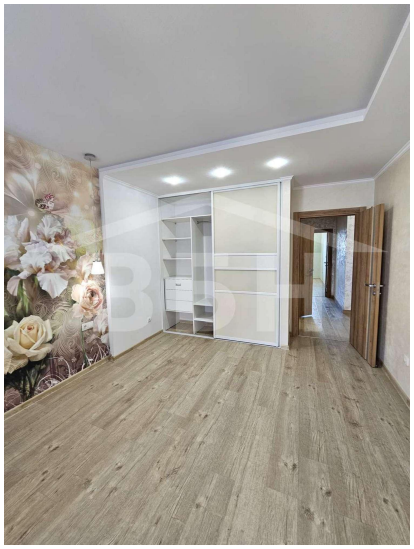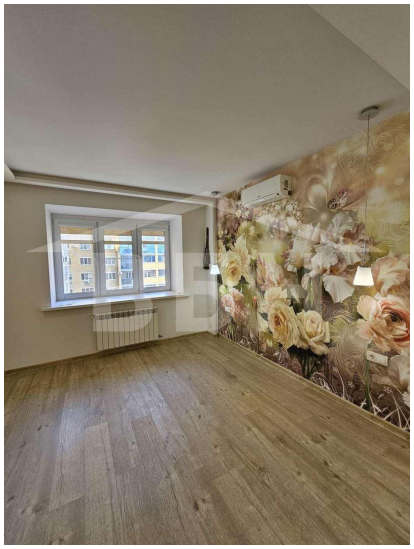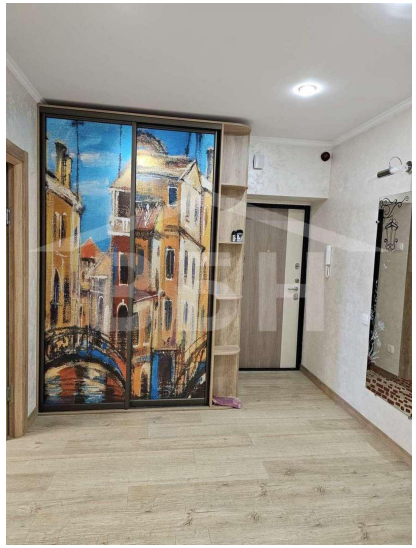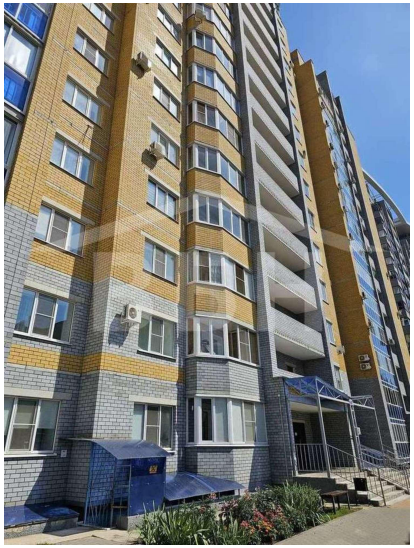
Количество комнат	3	Тип дома	кирпичный
Этаж	7	Этажей всего	17
Наличие телефона	да	Наличие балкона	да
Наличие лифта	пассажирский лифт	Санузел	2 санузла с/у
Площадь жилая	45.00 кв. м	Площадь кухни	11.00 кв. м
Высота потолков	2.65 м	Отделка	под ключ (чистовая)
Вид из окон	на улицу и двор	Наличие мусоропровода	нет