Купить квартиру за 4 100 000 рублей на Ленинский проспект, 132

Воронежская область, Воронеж, Ленинский проспект, 132

4 100 000 Р
74 545Р за м^2

55.00 м^2	6.00 м^2	4 из 12
Общая	Кухня	Этаж

Арт. 110706262 Квартира под ремонт в центре Левобережного района ЭКСКЛЮЗИВНОЕ ПРЕДЛОЖЕНИЕ!!! Отличная шумоизоляция ВНИМАНИЕ !!!! доступна ипотека 13.75% Сотрудничаем со всеми агентствами недвижимости. Продаётся 2- комнатная квартира, расположенная по адресу Ленинский пр-т., дом 132 на 4 этаже двенадцатиэтажного КИРПИЧНОГО дома. Квартира подойдет как для уютного гнездышка так и для сдачи, рядом Военная Академия. Общая площадь 55 кв.м Жилая - 32 кв.м Кухня 6 кв.м Коридор/прихожая 5 кв.м Туалет 1,5 кв.м Ванная комната 3,5 кв.м Лоджия 6 м.кв Высота потолка- 2,7 м. О КВАРТИРЕ: - В шаговой доступности остановка общественного транспорта Серафимовича - Толстые стены, отличная шумоизоляция и теплоизоляция - Встроенное освещение, люстры, подсветка будет разработана по вашему дизайну, квартира под ремонт - В рамках капремонта отремонтирована крыша, подвальные помещения, систем водоотведения, внутридомовые инженерные систем горячего и холодного водоснабжения, системы теплоснабжения, электроснабжения, утеплили фасад - Металлическая входная дверь, тихие соседи - Закрывающийся тамбур на 3 квартиры - Рядом с домом сквер, детский сад № 191,131, гимназия № 9 - До центра города можно доехать на автобусе за 20 минут, минуя пробки О ДОМЕ: - Год постройки 1977 - Количество ...

0 с 01.08.2025, обновлен 01.08.2025

Продавец: Хлебникова Елена

Телефон: +79192437118

Характеристики
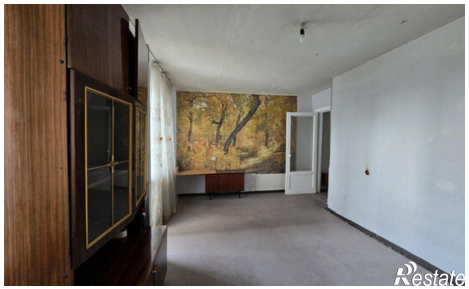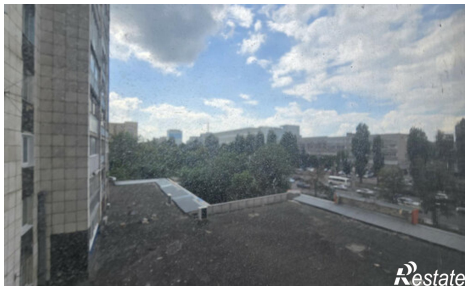
Количество комнат	2	Этаж	4
Этажей всего	12	Площадь кухни	6.00 кв. м