Купить квартиру за 6 100 000 рублей на ул Антонова-Овсеенко, 29

Воронежская область, Городской округ Воронеж, Воронеж, ул Антонова-Овсеенко, 29

6 100 000 Р
148 780Р за м^2

41.00 м^2	13.00 м^2	4 из 11
Общая	Кухня	Этаж

Арт. 111921549 Квартира с прекрасным ремонтом и мебелью на ул. Антонова-Овсеенко, ЭКСКЛЮЗИВНОЕ ПРЕДЛОЖЕНИЕ!!! Отличная шумоизоляция ВНИМАНИЕ !!!! доступна ипотека 13.75% Сотрудничаем со всеми агентствами недвижимости. Продаётся 1-комнатная квартира, расположенная по адресу, ул. Антонова-Овсеенко, 29 на 4 этаже 11 этажного дома. Квартира подойдет как для уютного гнездышка так и для сдачи. Аптеки: Маскавит (21 м), Аптека ВИТА Экспресс (43 м), ООО Ассо (96м)Магазины: Пятерочка (18 м), Магнит (21м), Красное Белое (24м), Гурман (30м)Детские сады: Детский сад Алиса, Детский сад №152, Монтессори школа Алиса.Школы: Мариоль | Частная школа Воронеж, Estrella, Школа №3, МБОУ СОШ №95.ТЦ: ТРЦ Московский проспект, ТЦ Арена Транспорт: Маршрутки: 25, 75Автобусы: 77, 90 Ближайшие остановки общественного транспорта: Парк Северный лес: находится в 137 метрах, можно доехать на маршрутках. Бульвар Победы: находится в 254 метрах, можно доехать на маршрутках. СКС Лада: находится в 442 метрах, можно доехать на маршрутках. Бульвар Победы: находится в 595 метрах, можно доехать на маршрутках и троллейбусах. Владимира Невского: находится в 627 метрах, можно доехать на маршрутках и троллейбусах. О КВАРТИРЕ: - В шаговой доступности остановка общественного транспорта ...

0 с 01.08.2025, обновлен 01.08.2025

Продавец: Ларин Матвей

Телефон: +79601006716

Характеристики

Количество комнат	1	Этаж	4
Этажей всего	11	Площадь кухни	13.00 кв. м
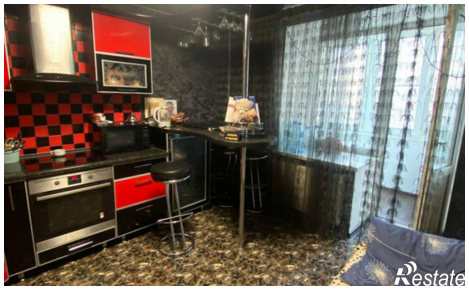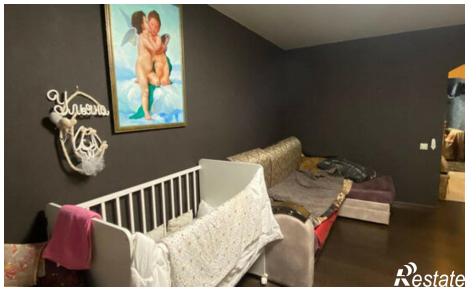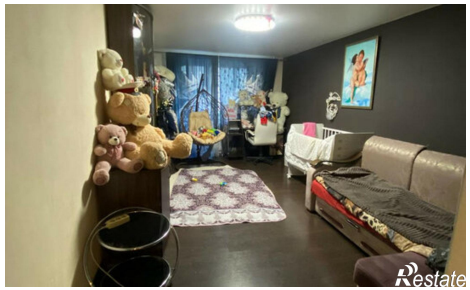
https://voronezh.restate.ru/obj/prodazha-odnokomnatnoy-kvartiri-ul-antonova-ovseenko-29-18232423884/