Купить квартиру за 4 400 000 рублей на ул Генерала Лизюкова, 38

Воронежская область, Городской округ Воронеж, Воронеж, ул Генерала Лизюкова, 38

4 400 000 Р
122 222Р за м^2

36.00 м^2	19.00 м^2	8.00 м^2	3 из 9
Общая	Жилая	Кухня	Этаж

Идеальная однашка в самом сердце Северного района! Улица Генерала Лизюкова, 38! Мечтаете о квартире, где учтено всё для комфортной жизни? Эта однокомнатная на легендарной улице Генерала Лизюкова — ваш идеальный вариант! Предлагаем вам не просто квадратные метры, а готовое решение для жизни без хлопот и лишних трат. Новый собственник сможет заехать с чемоданом вещей и наслаждаться уютом с первого дня. Почему эта квартира — отличный выбор? * Современный ремонт: Качественная чистовая отделка, выполненная с вниманием к деталям. Светлые стены, аккуратные напольные покрытия, новые межкомнатные двери. Вам не придется вкладываться в дорогой ремонт! * Удачная планировка: Продуманное зонирование позволяет комфортно разместить и спальную, и гостевую зону. Просторная кухня, где приятно готовить и собираться за ужином. * Комфортный этаж: 3-й этаж — это золотая середина! Достаточно высоко от уличного шума и достаточно низко, чтобы без проблем подниматься пешком, если вдруг отключили лифт. Сильнейшая сторона этого предложения — локация и развитая инфраструктура: Улица Генерала Лизюкова — это не просто адрес, это статус и невероятное удобство. Вся необходимая инфраструктура буквально у вас под рукой: * Транспорт: Рядом с домом проходит множество маршрутов общественного транспорта ...

0 с 21.08.2025, обновлен 21.08.2025

Продавец: Собственник

Телефон: +79818678731

Характеристики

Количество комнат	1	Тип дома	панельный
Этаж	3	Этажей всего	9
Площадь жилая	19.00 кв. м	Площадь кухни	8.00 кв. м

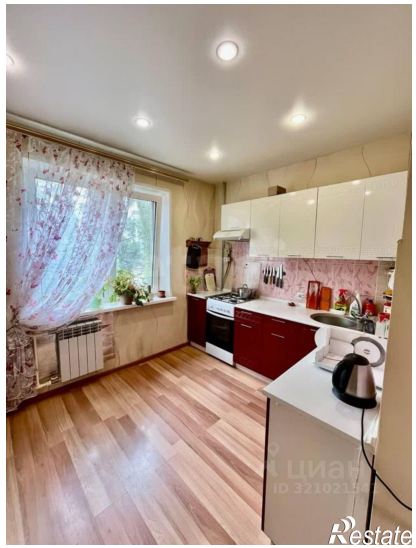
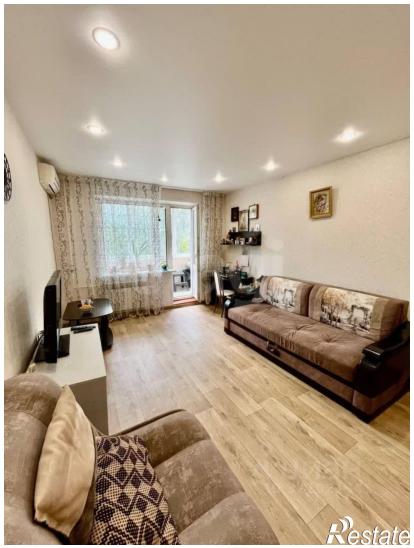

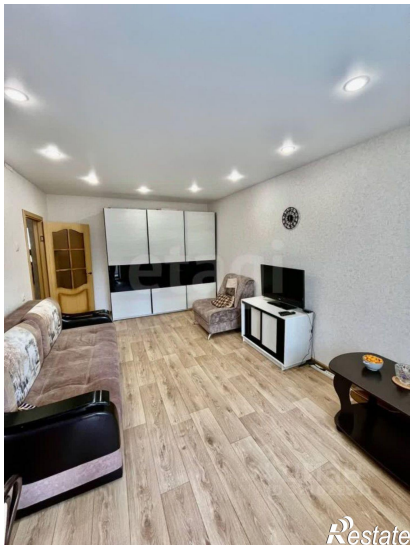
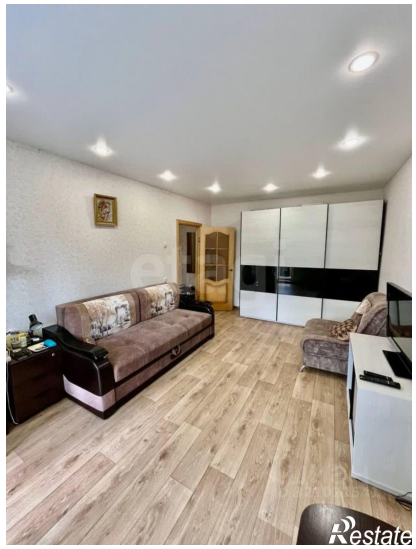
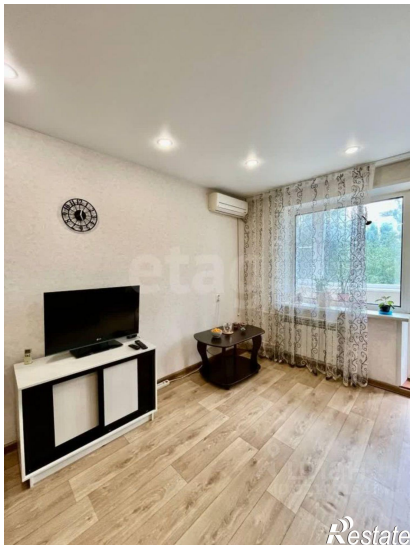
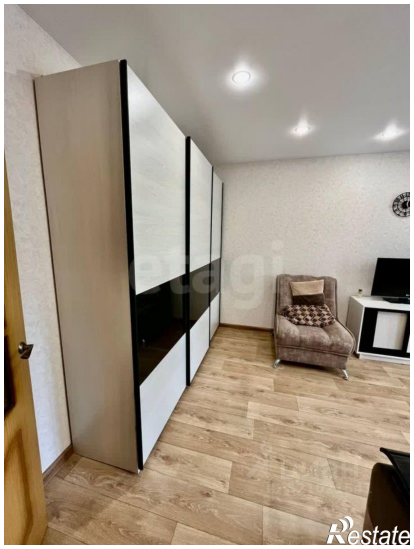

Restate

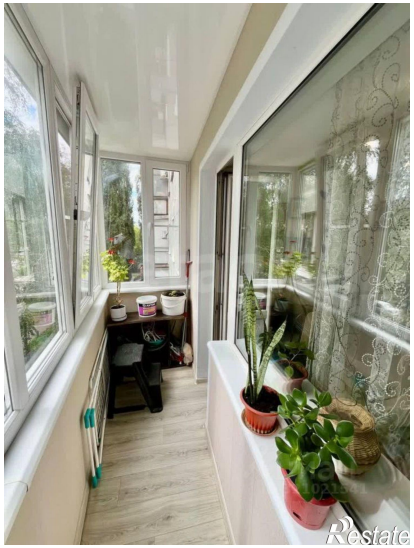
Restate