Купить квартиру за 2 800 000 рублей на Курчатова улица, 32А

Воронежская область, Городской округ Воронеж, Воронеж, Курчатова улица, 32А

2 800 000 Р
50 909Р за м^2

55.00 м^2	33.00 м^2	9.00 м^2	9 из 10
Общая	Жилая	Кухня	Этаж

Отличная квартира, уютная и светлая. Есть большой тамбур с кладовкой. Прекрасный вид из всех окон. Хорошие соседи. Отличная транспортная развязка, 10 минут от цирка. Дом расположен в хорошем месте. Рядом лес, озеро, река Дон, в шаговой доступности детские сады школы, различные магазины и аптеки. Уже строят большой спорт комплекс и торговый центр . В квартире остаётся встроенная мебель.

3 с 17.03.2021, обновлен 29.08.2025

Продавец: Сота/Трансферт

Телефон: 8(473)255-72-82

Характеристики
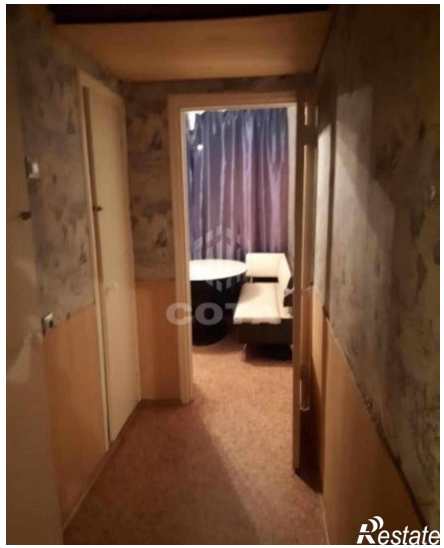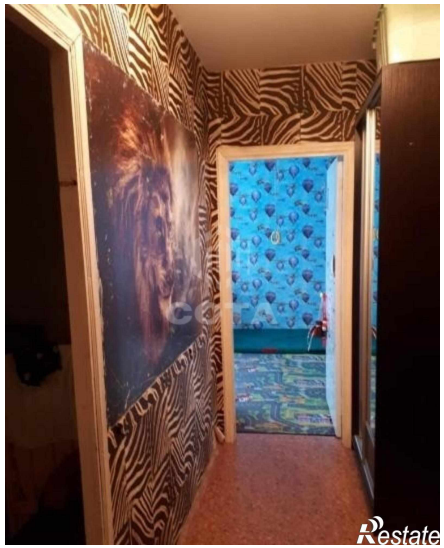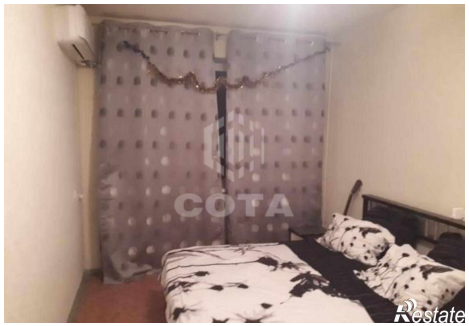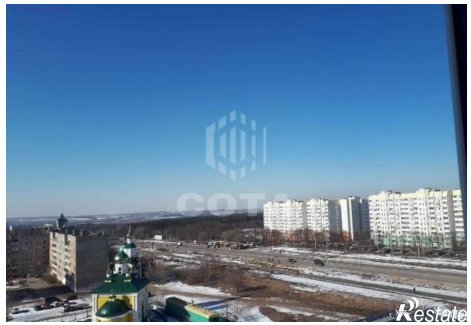
Количество комнат	2	Тип дома	панельный
Этаж	9	Этажей всего	10
Состояние объекта	отличное	Наличие телефона	да
Наличие балкона	да	Площадь жилая	33.00 кв. м
Площадь кухни	9.00 кв. м	Высота потолков	0.00 м
Наличие парковки	нет	Наличие мусоропровода	нет